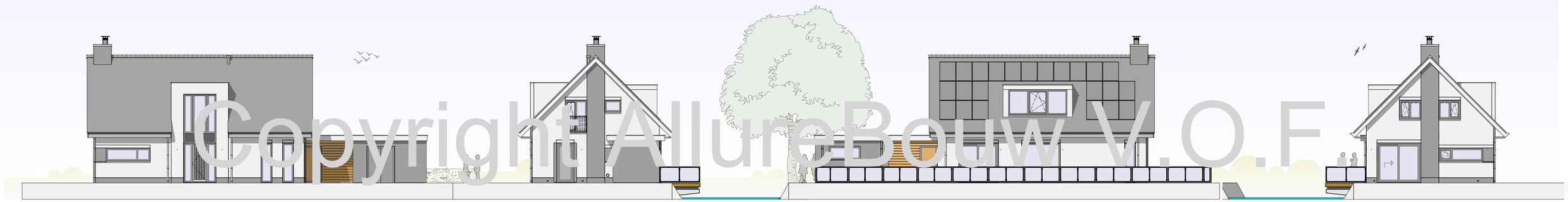

Voorgevel

Rechtergevel

Achtergevel

Linkergevel

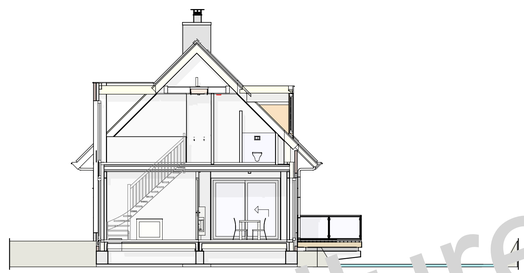

Doorsnede A-A

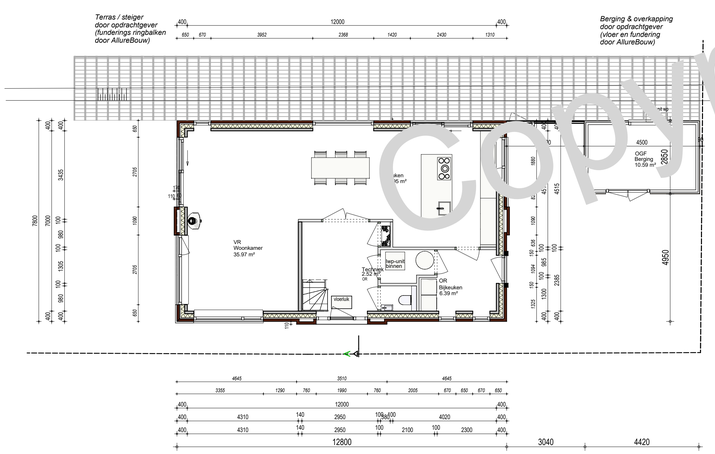

Beganegrond

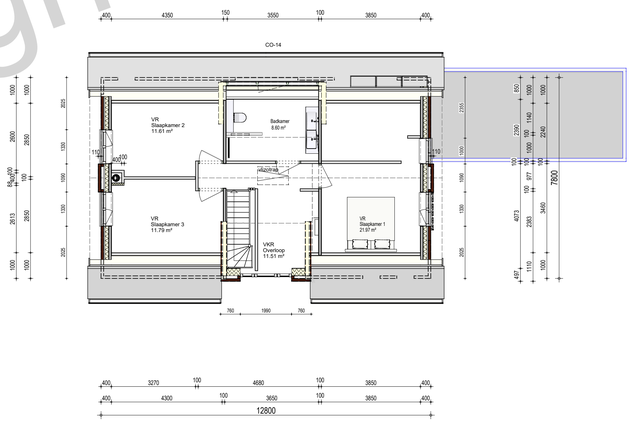

1e Verdieping

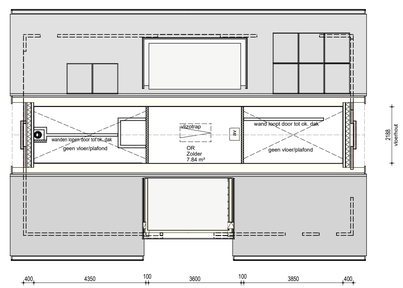

Zolder/Vliering

RENVOOI KOZIJNEN

s = scharnier rijde.

- kozijn
- kozijn met een vast deel
- kozijn met een naar buiten bewegend deel (draai)
- kozijn met een naar binnen bewegend deel (draai & kep)
- kozijn met een naar buiten bewegend deel (uitzet)
- kozijn met een naar binnen bewegend deel (draai)
- kozijn met een naar binnen- en buiten bewegend deel (tuimel)
- kozijn met een naar binnen draaiend deel (kelp / vel)

De weergave van vorm / uiterlijk / uitstraling van de kozijnen, ramen en deuren op deze tekening zijn indicatief weergegeven.

Betekenis toevoegingen bij kozijncode :

VRD	= Ventilatierooster
BR	= Brievenbus
SCB	= Screens
GKB	= Gekleurde beglazing
BRW60/30	= Brandwerend kozijn

*** Dit kan per kozijnleverancier verschillen! ***

AFKORTINGEN

ak	afzuigkap
bk	buitenkraan
c	closet
cv	cv-ketel
d	douche
f	fonteinbje
g	gootsteen
hwa	hemelwater afvoer
kk	koelkast
kookl.	kookleiding
mv	mechanische ventilatie
wtw	warmteterugwin unit
ol	ontspanningsleiding
os	ontstoppingsstuk
r	radiator
rc	plinteradiator
sk	suskasten
tp	schrobput
v	vloerventilatiekoker
vw	vuilwaterput
vwa	vuilwater afvoer
wcd	wandcontactdoos
wm	wasautomaat
wd	wasdroger
wt	wastafel
wka	warm/koudafvoer

RENVOOI WANDEN

- Buitenblad metselwerk (Baksteen)
- Dragende scheidingswanden (beton gewapend)
- Niet dragende scheidingswanden (beton ongewapend)
- Scheidingswanden (Houtskeletbouw)
- Geïsoleerde spouwmuurconstructie (Baksteen en Beton)
- Geïsoleerde spouwmuurconstructie (Baksteen en Houtskeletbouw)
- Geïsoleerde Houtskeletbouwconstructie (Beton en Houtskeletbouw)

ALGEMENE INFORMATIE

Buitenkozijnen - afmeting van de buitendeuren is (930 x 2315 mm.), tenzij anders vermeld op deze tekening
- 2 cm dilatatie t.p.v. de voorbouw

Binnenkozijnen - afmeting van de binnendeuren is (880 x 2315 mm.), tenzij anders vermeld op deze tekening.
deurom/m & deurbeslag op deze tekening is indicatief weergegeven.

Beglazing - U-waarde= (1.1 W/m²K) toepassen ter plaatse van de gehele woning incl. evt. bijgebouwen.

Elektra
- schakelaars op 1050+, wandcontactdozen gesard hoogte 300+.
- 1 st. data aansluiting op meterkast, 1 st. data/tel aansl. op meterkast, locaties vermeld op tekening
- elektra keuken volgens keukenleverancier met minimaal 2 st.dubele wandcontactdozen, over 2 groepen verdeeld. Incl. loze leiding met doos t.b.v. perlex-wcd. (conform NEN 1010)

- maatvoering aansluitingen elektra en cv installatie conform tekening installateur/leverancier en technische omschrijving

Installaties - de verwarming installatie bestaat uit een warmtepomp conform specificatie van de EPC-berekening

Ventilatie
- toevoer van verse lucht geschiedt d.m.v. ventilatieroosters/wtw systeem
- de afvoer van lucht geschiedt d.m.v. ventilatieroosters/wtw systeem
- afvoer van gebruikte lucht geschiedt mechanisch
- ventilatie mitterkast d.m.v. ker onder de deur
- de ventilatie roosters/ventilatieopeningen van de buitenkozijnen worden geplaatst, rekening de dagmaatvoegen van de binnenwand (binnenblad) per grootsperling.

Sanitair & tegelwerk - Aansluitpunten, electra, radiator et cetera volgens tekening badkamerleverancier.
De indeling van de badruimte (doucheruimte) op deze tekening is indicatief weergegeven.

Keuken - Aansluitpunten, electra et cetera volgens tekening keukenleverancier.
De indeling van de keuken (keukenblok) op deze tekening is indicatief weergegeven.

Vrije hoogte - Deze afstand is afhankelijk van de hoogte (ditke) van de cementdekvloer (afwerkvloer).

Trap & vloerhek - De vormen hiervan zijn op deze tekening indicatief weergegeven.

Ruimtebenoeming - VR = Verblijfsruimte / OG = Gebruiksoppervlakte / SR = Sanitairruimte
VKR = Verkeersruimte / OGF = Overige Gebruiksfunctie

Foto realistische weergave(n) : Afgebeelde kleuren & texturen zijn een benadering van het uiteindelijke resultaat

BRUTO HOEVEELHEDEN

conform NEN 2580

oppervlakte hoofdgebouw	= 209 m²
oppervlakte bijgebouw	= 21 m²
inhoud hoofdbouw	= 624 m³
inhoud bijgebouw	= 70 m³
bebouwings oppervlakte hoofdgebouw	= 100 m²
bijgebouw	= 22 m²
oppervlakte perceel	= 310 m²
oppervlakte water	= 88 m²
oppervlakte totaal	= 398 m²

Copyright AllureBouw V.O.F.