Voorgevel

Rechtergevel

Achtergevel

Linkergevel

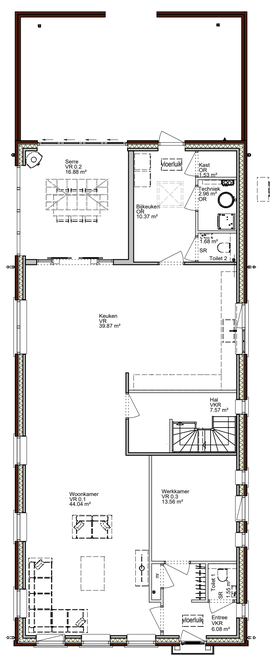

Beganegrond

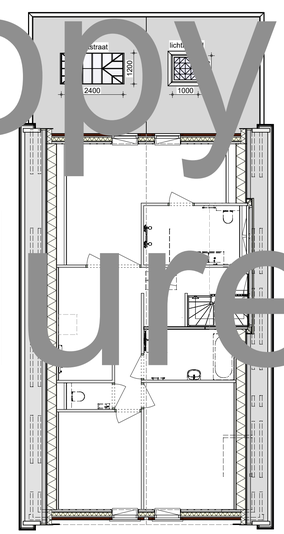

1e Verdieping

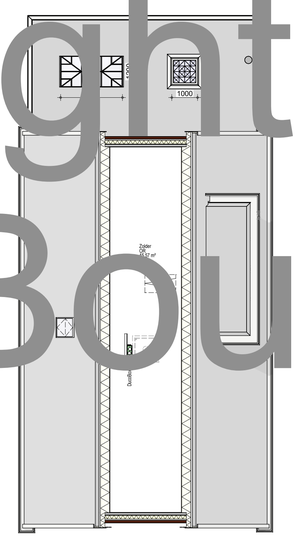

2e Verdieping

Impressies

RENVOOI KOZIJNEN

s = scharnier zijde

- kozijn
- kozijn met een vast deel
- kozijn met een naar buiten bewegend deel (draai)
- kozijn met een naar binnen bewegend deel (draai & kiep)
- kozijn met een naar buiten bewegend deel (uitzet)
- kozijn met een naar binnen bewegend deel (draai)
- kozijn met een naar binnen- en buiten bewegend deel (turnie)
- kozijn met een naar binnen draaiend deel (kiep / val)

De weergave van vorm / uiteritijk / uitdraing van de kozijnen, ramen en deuren en de indeling zijn indicatief weergegeven.

Betekenis toevoegingen bij kozijncode :

VRO	= Ventilatierooster
ROL	= Rolluiken
SCR	= Screens
GKB	= Gekleurde beglazing
BRW90/30	= Brandwerend kozijn

*** Dit kan per kozijnleverancier verschillen! ***

AFKORTINGEN

ak	: afzuigkap
bk	: buitenkraan
c	: closet
cv	: cv-ketel
d	: douche
f	: fonteintje
g	: gootsteen
hwa	: hemelwater afvoer
kk	: koelkast
kookl	: kookeiland
mv	: mechanische ventilatie
wtw	: warmteterugwin unit
ol	: ontspanningsleiding
ss	: spoelbesparingsluik
r	: radiator
rt	: plintradiator
sk	: suikastelen
sp	: schrobput
v	: vloerverdiafelekoker
vw	: vaatwasser
vwa	: vuilwater afvoer
wcd	: wandcontactdoos
wm	: wasautomaat
wd	: wasdroger
wt	: wastafel
wka	: warm/koud/afvoer

RENVOOI WANDEN

- Buitenblad metselwerk (Bakstenen)
- Dragende scheidingswanden (beton gewapend)
- Niet dragende scheidingswanden (beton ongewapend)
- Scheidingswanden (Houtskeletbouw)
- Geïsoleerde spouwmuurconstructie (Bakstenen en Beton)
- Geïsoleerde spouwmuurconstructie (Bakstenen en Houtskeletbouw)
- Geïsoleerde Houtskeletbouwconstructie (Beton en Houtskeletbouw)

ALGEMENE INFORMATIE

Buitenkozijnen	- afmeting van de buitendeuren is (930 x 2315 mm), tenzij anders vermeld op deze tekening - 2 cm dilitatie t.p.v. de voorbeur
Binnenkozijnen	- afmeting van de binnendeuren is (880 x 2315 mm), tenzij anders vermeld op deze tekening. deurvorm & deurbeslag op deze tekening is indicatief weergegeven.
Beglazing	- U-waarde= (1.1 W/m²K) toepassen ter plaatse van de gehele woning incl. evt. bijgebouwen.
Elektra	- schakelaars op 1050+ wandcontactdozen gezet hoogte 300+ - schakelaars op 1050+ en bijbehorende wandcontactdozen op 300+, tenzij anders vermeld op tekening - elektra keuken volgens leveranciers tekening mit minimaal 2 dubbele wandcontactdozen, over 2 groepen verbeeld. Incl. koze leiding met doos t.b.v. perlex-wcd. (conform NEN 1010) - maatvoering aansluitingen elektra en cv installatie conform tekening installatiebedrijf/leverancier en technische omschrijving
Installaties	- de verwarming installatie bestaat uit een warmtepomp conform specificatie van de EPC-berekening.
Ventilatie	- toevoer van verse lucht geschedt d.m.v. ventilatieroosters/wtw systeem type, aantal en plaats volgens ventilatieberrekening - afvoer van gebruikte lucht geschiedt mechanisch - ventilatie mitsmaat d.m.v. ter onder de deur - de ventilatie roosters/mechanische afvoer zijn boven de buitenkozijnen worden geplaatst, - varieren de dagmaatvoogten van de binnenwand (binnenblad) per gevelopening.
Sanitair & tegelwerk	- Aansluitpunten, electra, radiator et cetera volgens tekening badkamerleverancier. De indeling van de badkamer (douchenuhe) op deze tekening is indicatief weergegeven.
Keuken	- Aansluitpunten, electra et cetera volgens tekening keukenleverancier. De indeling van de keuken (keukenstilk) op deze tekening is indicatief weergegeven.
Vrije hoogte	- Deze afstand is afhankelijk van de hoogte (dikte) van de cementdekvloer (afwerkvloer).
Trap & voerhek	- De vormen hiervan zijn op deze tekening indicatief weergegeven.
Ruimtebenoeming	- VR = Verblijfsruimte / GO = Gebruiksoppervlakte / SR = Sanitairruimte VKR = Verkeersruimte / OGF = Overige Gebruiksfunctie

Foto realistische weergave(n) : Afgebeelde kleuren & texturen zijn een benadering van het uiteindelijke resultaat

Copy right
Allure Bouw V.O.F.