voorgevel

rechtergevel

achtergevel

linkergevel

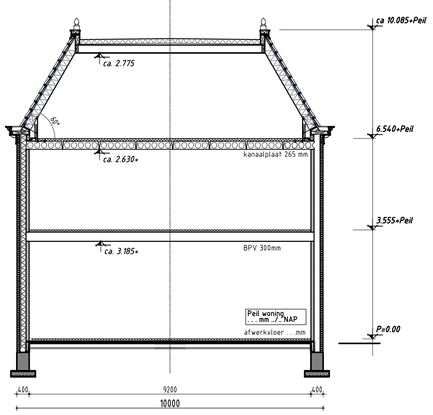

doorsnede hoofdbouw

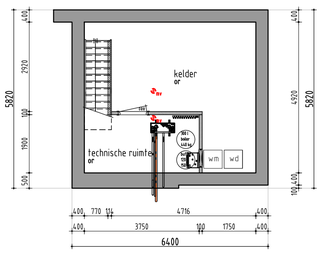

kelder

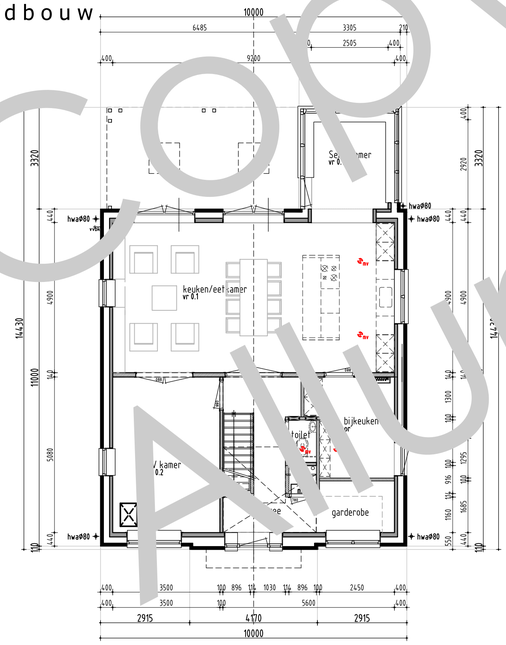

beganegrond

situatie

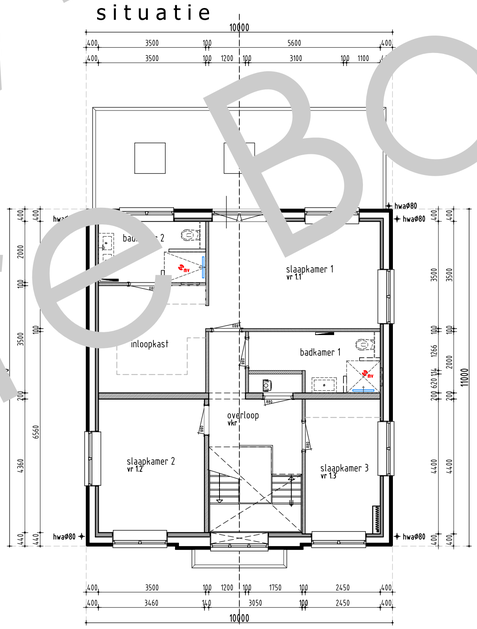

1everdieping

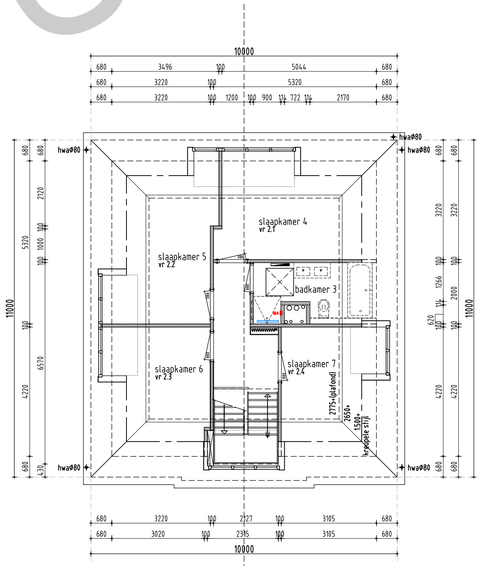

2everdieping

renvooi

- Het bouwen zal geschieden overeenkomstig de eisen van het bouwbesluit
- De gehele woning dient rat en muiswerend worden uitgevoerd.
- De weerstand van de bouwconstructie tegen bezwijken bij brand dient 30 minuten te zijn.
- De gehele woning dient zoveel als mogelijk te worden vervaardigd uit rook en brandveilige materialen.(Nen 6065)
- Rook gas afvoerkanalen dienen brand en rookwerend te worden afgelimmerd.
- De woning is 1 brandcompartiment.
- Rookmelders (220v) onderling gekoppeld en voldoen aan de Nen 2555
- Toegangsdeuren tot woningen, verblijfs- toilet, badruimtes: vrije doorgang min. 0.85 x 2.100 mm
- Hoogte verschil tpv 1 toegangsdeur van de woning tov het omliggend terrein is < 0.02 m.
- De gehele woning regen en vochtwerend uitvoeren.
- Deuren, ramen en kozijnen in de uitwendige scheidingsconstructie van de woning dienen te voldoen aan inbraakwerendheids klasse 2
- Geluidswering scheidingsconstructies tussen onderling verblijfsruimten in de woning voldoen aan -32 dba.
- Vloeren en wanden sanitaire ruimten worden waterdicht uitgewerkt dmv vloer en wandtegels.

algemeen

Verwarming
- de verwarmings installatie bestaat uit een warmtepomp conform specificatie van de EPC-berekening

Elektra
- electra keuken volgens de keukentekening
- minimaal 2 geaarde dubbele stopcontacten over 2 groepen verdeeld en een aparte leiding en doorsnede
- verlex wcd
- d's geaard uitvoeren
- aatsen op 30cm.
- v. hal overloop b en
- ouken dan op 105 of als
- eld op tekening

Maatvoering aansluitingen elektra, cv installatie volgens tekening installateur/ leverancier en technische omschrijving.

Ventilatie
- toevoer van verse lucht geschiedt d.m.v. ventilatie roosters/wtw systeem
- type, aantal en plaats volgens ventilatieberekening
- afvoer van gebruikte lucht geschiedt mechanisch.
- meterkast door kier onder

Afmetingen
- voor sanitair en tegelwerk is uitgegaan van standaard elementen
- binnendeuren uitvoeren in deurbreedte van 880mm (opdek), tenzij anders vermeld
- deurhoogte is 2315mm
- schuifdeuren uitvoeren in deurbreedte van 930mm
- deurhoogte is 2315mm
- 2cm hoogt t.p.v. voordeur

NEN normen

Drinkwater
- NEN 1006
Elektra
- NEN 1010 (7041, 3141)
Ventilatie,
- NEN 1087 (2557, 2757)
Daglicht
- NEN 2057
Oppervlakte
- NEN 2580
VWA en HWA
- NEN 3215
Geluidswering
- NEN 5077
Inbraakwerendheid
- NEN 5081 (5096)
Brand
- NEN 6192, 6069, 6071, 6072, 9073
F-Factor
- NEN 2778
Luchtvolumestroom
- NEN 2686

afkortingen

ak	afzuigkap
vvbk	vorst vrije buitenkraan
c	closet
cv	cv-ketel
d	douche
db	deurbel
f	fonteintje
g	gootsteen
hwa	hemelwater afvoer
kk	koelkast
kookl.	kookleiding
mv	mechanische ventilatie
ol	ontspanningsleiding
os	ontstoppingsstuk
r	radiator
rc	plintradiator
sk	suskasten
sp	schrobput
v	vloerventilatiekoker
vr	ventilatierooster kozijn
vw	vaatwasser
vwa	vuilwater afvoer
wcd	wandcontactdoos
wm	wasautomaat
wd	wasdroger
wt	wastafel
vas-box	Buva Vital air system vent.box
vas-1	buva central bedienings-unit
vas-2	buva bedieningsunit-badk.

renvooi

- binnenspouwblad, HSB
- metselwerk
- binnenspouwblad, beton
- binnenwand, beton
- WBDBO 30min. zelfsluitend

afmetingen

= excl. kelder

BRUTO VLOEROPPERVLAK		BRUTO INHOUD	
hoofdbouw	331 m²	hoofdbouw	979 m3
aanbouw	11 m²	aanbouw	36 m3
totaal	342 m²	totaal	1015 m3

Disclaimer

Eigendoms- en auteursrecht:

Alle schetsen, tekeningen en verdere gegevens blijven eigendom van Allure Bouw V.O.F., ongeacht in wiens handen zij zich bevinden.

Gebruik van deze tekening, of van delen ervan, is uitsluitend toegestaan na uitdrukkelijke schriftelijke toestemming van Allure Bouw V.O.F.

Copyright Allure Bouw V.O.F