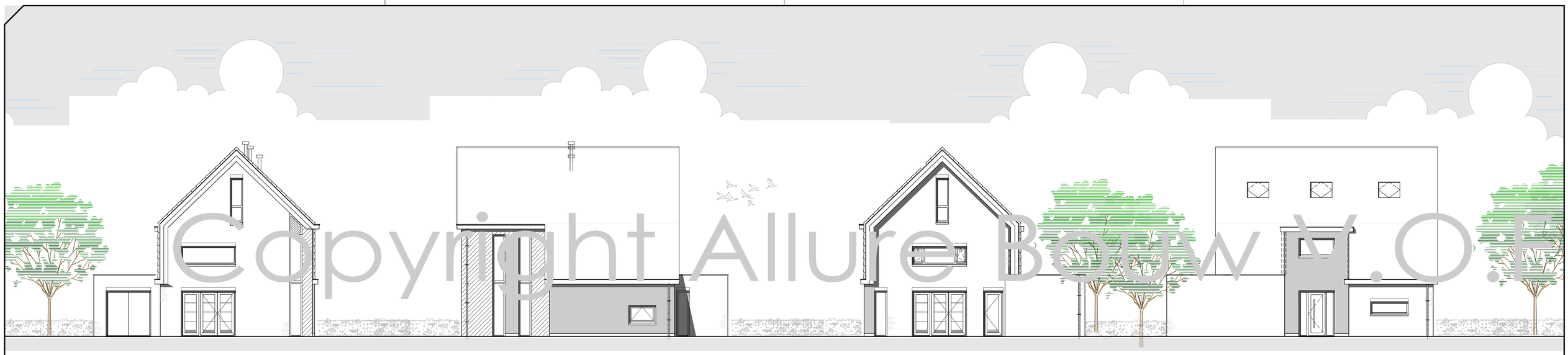

voorgevel | rechtergevel | achtergevel | linkergevel

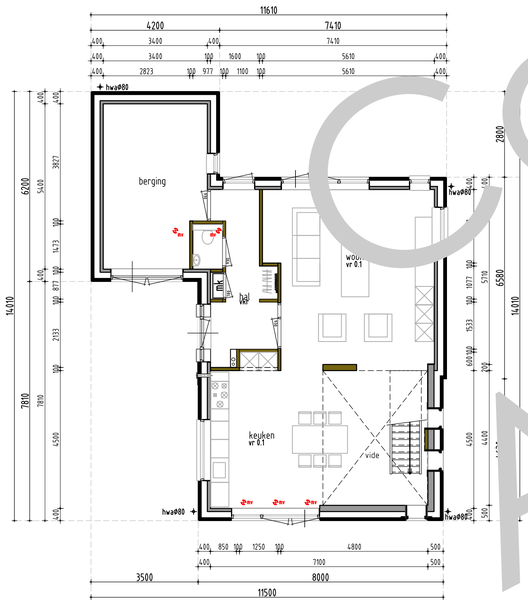

beganegrond

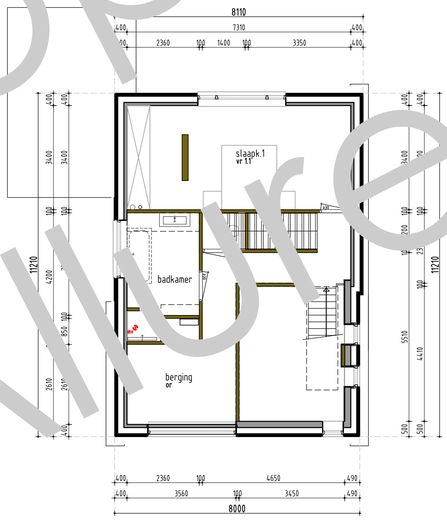

1everdieping

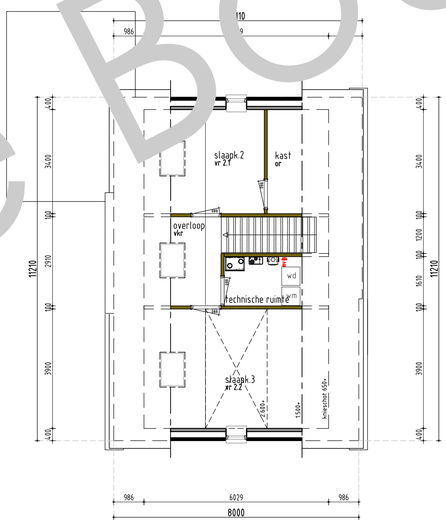

zolder

algemeen

Verwarming
- de CV-installatie bestaat uit een HR ketel conform specificatie van de EPC-berekening

Elektra
- electra keuken volgens de keukentekening
- minimaal 2 gesaarde dubb. k
over 2 groepen verdeel
loze leiding en doos t
perilex wcd
d's gesaard uitvoer
aafsen op 30cm +
v. hal overloop b en bijkeuken
op 105 cm +peil o ermeld op
ning

Maatvoering aansluitingen ele
installatie volgens
tekening installateur/ leverancier
technische omschrijving.

- toevoer v
geschiedt d.m.v. v
roosters/wtw systeem
- type, aantal en plaats
volgens ventilatieberekeni
- afvoer van gebruikte lucht
geschiedt mechanisch.
- meterkast door kier onder

Afmetingen
- voor sanitair en tegelwerk is uitgegaan van standaard elementen; mits anders aangegeven
- de b uitvoeren in
breedte van 880mm
(uitvp), tenzij anders vermeld
te deurhoogte is 2315mm
buitendeuren uitvoeren in
deurbreedte van 930mm
erhoogte is 2315mm
- Z l p.v. voordeur

NEN normen

Drinkwater
- NEN 1006
Elektra
- NEN 1010 (1041; 3141)
Ventilatie,
- NEN 1087 (2557; 2751)
Daglicht
- NEN 2057
Oppervlakte
- NEN 2580
VWA en HWA
- NEN 3215
Geluidwering
- NEN 5077
Inbraakwerendheid
- NEN 5081 (5096)
Brand
- NEN 6702, 6069, 6071, 6072, 9073
F-factor
- NEN 2778
luchtvolumestroom
- NEN 2686

renvooi

- et bouwen zal geschieden overeenkomstig de eisen van het bouwbesluit
- e gehele woning dient rat en muiswerend worden uitgevoerd.
- weerstand van de bouwconstructie tegen bezwijken bij brand dient 30 minuten te
n.
- gehele woning dient zoveel als mogelijk te worden vervaardigd uit rook en
landveilige materialen.(Nen 6065)
- Rook gas afvoerkanalen dienen brand en rookwerend te worden
afgetimmerd.
- De woning is 1 brandcompartiment.
- Rookmelders (220v) onderling gekoppeld en voldoen aan de Nen 2555
- Toegangsdeuren tot woningen, verblijfs- toilet, badruimtes:
vrije doorgang min. 0.85 x 2300 mm
- Hoogte verschil tpv 1 toegangsdeur van de woning tov het omliggend terrein is < 0.02 m.
- De gehele woning regen en vochtwerend uitvoeren.
- Deuren, ramen en kozijnen in de uitwendige scheidingsconstructie van de woning dienen te voldoen aan inbraakwerendheids klasse 2
- Geluidswering scheidingsconstructies tussen onderlinge verblijfsruimten in de woning voldoen aan -20 dba.
- Vloeren en wanden sanitaire ruimten worden waterdicht afgewerkt dmv vloer en wandtegels.
- De gasinstallatie voldoet aan de Nen 1078 (npr 3378)

elektra

- enkelpolige schakelaar
- hotelschakelaar
- serieschakelaar
- kruisschakelaar
- plafondlichtpunt
- wandlichtpunt
- rookmelder 220V
- bedraad aansluitpunt
- loos (onbedraad) aansluitpunt
- enkel wandcontactdoos
- dubbel wandcontactdoos
- perilex
- beldrukker
- schel
- grondkabel
- aarde
- CO2 sensor

afkortingen

ak	afzuigkap
bk	buitenkraan
c	closet
cv	cv-ketel
d	douche
db	deurbel
f	fonteintje
g	gootsteen
hwa	hemelwater afvoer
kk	koelkast
kookl.	kookleiding
mv	mechanische ventilatie
ol	ontspanningsleiding
os	ontstoppingsstuk
r	radiator
rc	plintradiator
sk	suskasten
sp	schrobput
v	vloerventilatiekoker
vr	ventilatierooster kozijn
vw	vaatwasser
vwa	vuilwater afvoer
wcd	wandcontactdoos
wm	wasautomaat
wd	wasdroger
wt	wastafel
vas-box	Buva Vital air system vent box
vas-1	buva central bedienings-unit
vas-2	buva bedieningsunit-badk.

renvooi

- binnenspouwblad, HSB
- metselwerk
- binnenspouwblad, beton
- binnenwand, beton
- WBDBO 30min. zelfsluitend

afmetingen

BRUTO VLOEROPPERVLAK		BRUTO INHOUD	
hoofdbouw	294 m²	hoofdbouw	785 m3
aanbouw	-- m²	aanbouw	-- m3
totaal	294 m²	totaal	785 m3

Disclaimer

Eigendoms- en auteursrecht:

Alle schetsen, tekeningen en verdere gegevens blijven eigendom van Allure Bouw V.O.F., ongeacht in wiens handen zij zich bevinden.

Gebruik van deze tekening, of van delen ervan, is uitsluitend toegestaan na uitdrukkelijke schriftelijke toestemming van Allure Bouw V.O.F.

Copyright Allure Bouw V.O.F