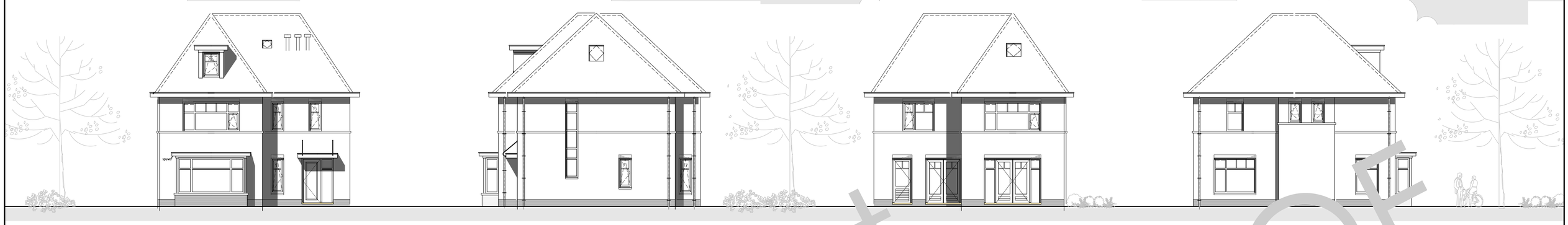

voorgevel

rechtergevel

achtergevel

linkergevel

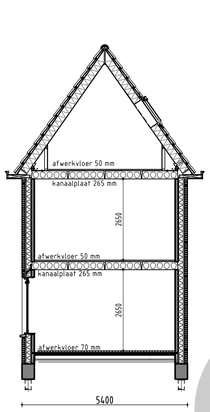

doorsnede vg

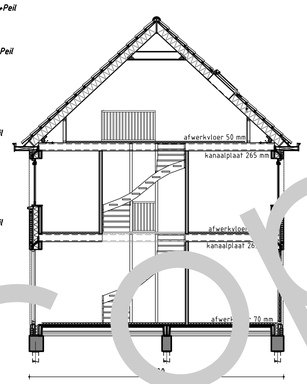

doorsnede zg

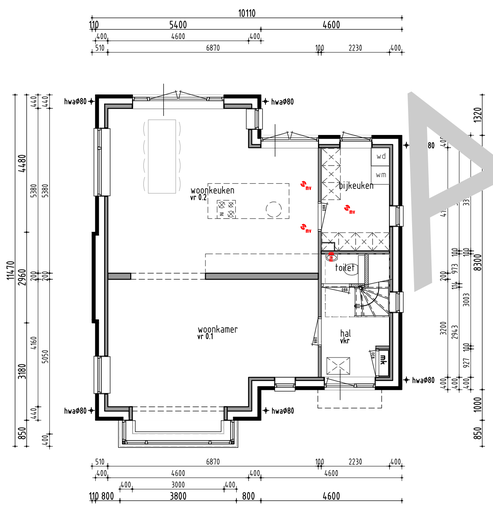

beganegrond

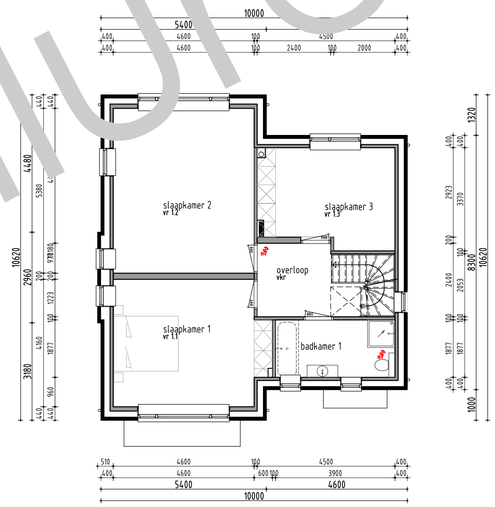

1everdieping

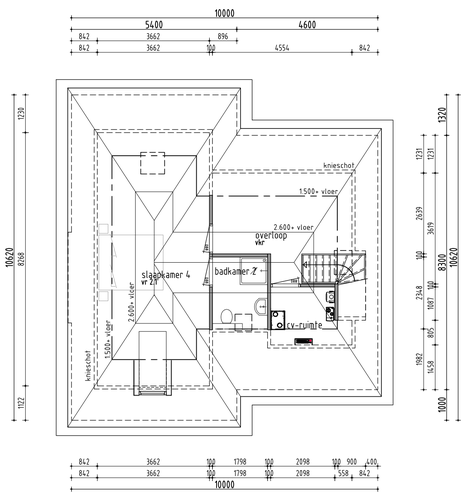

2everdieping

algemeen

Verw
- de C[illegible]allatie bestaat uit een
HR [illegible] conform specificatie
van [illegible]C-berekening

Elektr
elect[illegible]ken volgens de
[illegible]ning
[illegible]eaarde dubb. wcd's
ov[illegible]en verdeeld, en een
loze [illegible]en doos t.b.v.
perlex wc
-wcd's geaard uitvoeren en
plaatsen op 30cm.+Peil
mv. hal overloop berging en bijkeuken
dan op 105 cm.+peil of als vermeld op
tekening

Maatvoering aansluitinn[illegible] en cv
[illegible]allatie volgens [illegible] verancier en
technische omschrijving.

Ventilatie
- toevoer van verse lucht
geschiedt d.m.v. ventilatie-
roosters/wtw systeem
- type, aantal en plaats
volgens ventilatieberekening
- afvoer van gebruikte lucht
geschiedt mechanisch.
- meterkast door kier onder deur

Afmetingen
- voor sanitair en tegelwerk is
uitgegaan van standaard
elementen, mits anders
aangegeven.
- de binnendeuren uitvoeren in
een deurbreedte van 880mm
(opdek), tenzij anders vermeld
- de deurhoogte is 2315mm
- de buitendeuren uitvoeren in
een deurbreedte van 930mm
- de deurhoogte is 2315mm
- 2cm detail t.p.v. voordeur

NEN normen

Drinkwater
- NEN 1006
Elektra
- NEN 1010 (1041, 3141)
Ventilatie,
- NEN 1087 (2557, 2757)
Daglicht
- NEN 2057
Oppervlakte
- NEN 2580
VVA en HWA
- NEN 3215
Geluidwering
- NEN 5077
Inbraakwerendheid
- NEN 5087 (5096)
Brand
- NEN 6702, 6069, 6071, 6072, 9073
F-Factor
- NEN 2778
luchtvolumestroom
- NEN 2686

renvooi

- Het bouwen zal geschieden overeenkomstig de eisen van het bouwbesluit
- De gehele woning dient rat en muiswerend worden uitgevoerd.
- De weerstand van de bouwconstructie tegen bezwijken bij brand dient 30 minuten te zijn.
- De gehele woning dient zoveel als mogelijk te worden vervaardigd uit rook en brandveilige materialen.(Nen 6065)
- Rook gas afvoerkanalen dienen brand en rookwerend te worden afgetimmerd.
- De woning is 1 brandcompartiment.
- Rookmelders (220v) onderling gekoppeld en voldoen aan de Nen 2555
- Toegangsdeuren tot woningen, verblijfs- toilet, badruimtes:
  vrije doorgang min: 0.85 x 2300 mm
- Hoogte verschil tpv 1 toegangsdeur van de woning tov het omliggend terrein is < 0.02 m.
- De gehele woning regen en vochtwerend uitvoeren.
- Deuren, ramen en kozijnen in de uitwendige scheidingsconstructie van de woning dienen te voldoen aan inbraakwerendheids klasse 2
- Geluidswering scheidingsconstructies tussen onderlinge verblijfsruimten in de woning voldoen aan >20 dba.
- Vloeren en wanden sanitaire ruimten worden waterdicht afgewerkt dmv vloer en wandtegels.
- De gasinstallatie voldoet aan de Nen 1078 (rgr 3378)

afkortingen

ak	afzuigkap
bk	buitenkraan
c	closet
cv	cv-ketel
d	douche
db	deurbel
f	fonteintje
g	gootsteen
hwa	hemelwater afvoer
kk	koelkast
kookl.	kookleiding
mv	mechanische ventilatie
ol	ontspanningsleiding
os	ontstoppingsstuk
r	radiator
rc	plintradiator
sk	suskasten
sp	schrobput
v	vloerventilatiekoker
vr	ventilatierooster kozijn
vw	vaatwasser
vwa	vuilwater afvoer
wcd	wandcontactdoos
wm	wasautomaat
wd	wasdroger
wt	wastafel
vas-box	Buva Vital air system vent.box
vas-1	buva central bedienings-unit
vas-2	buva bedieningsunit-badk.

renvooi

- binnenspouwblad, HSB
- metselwerk
- binnenspouwblad, beton
- binnenwand, beton
- WBDBO 30min. zelfsluitend

afmetingen

BRUTO VLOEROPPERVLAK		BRUTO INHOUD	
hoofdbouw	186 m^2	hoofdbouw	734 m3
aanbouw	20 m^2	aanbouw	0 m3
totaal	206 m^2	totaal	734 m3

Disclaimer

Eigendoms- en auteursrecht:

Alle schetsen, tekeningen en verdere gegevens blijven eigendom van Allure Bouw V.O.F., ongeacht in wiens handen zij zich bevinden.

Gebruik van deze tekening, of van delen ervan, is uitsluitend toegestaan na uitdrukkellijke schriftelijke toestemming van Allure Bouw V.O.F.

Copyright Allure Bouw VOF