voorgevel | rechtergevel | achtergevel | linkergevel

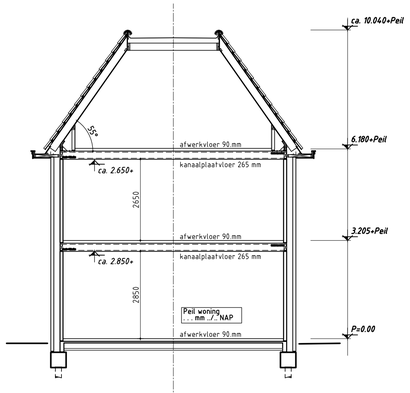

doorsnede hoofdbouw

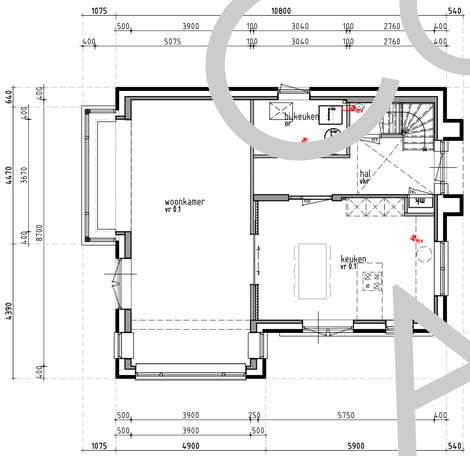

beganegrond

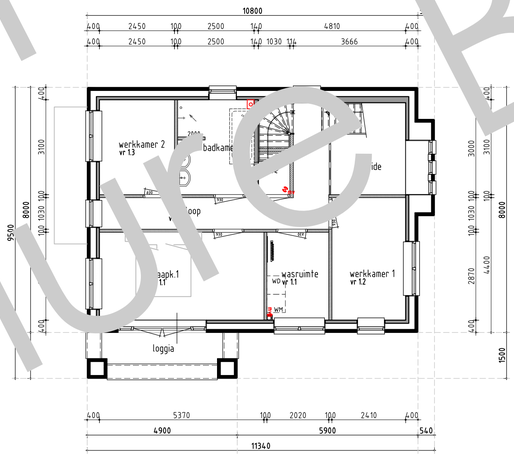

verdieping

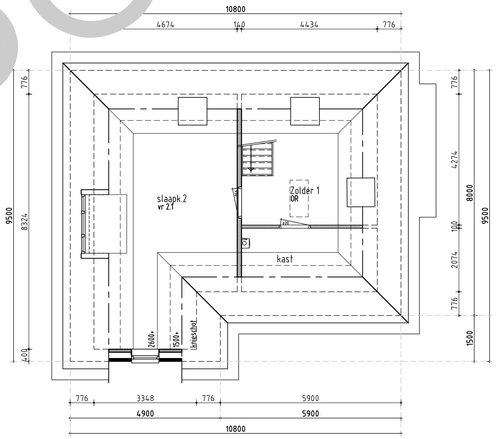

zolder

algemeen

Verwarming
- de verwarmings installatie bestaat uit een warmtepomp conform specificatie van de BENG-berekening

Elektra
- electra keu[illegible] keuken
- [illegible] 2 geaarde dubb.
- [illegible]ver 2 groepen verdeeld, en [illegible]
- [illegible]loze leiding en doos t.b.v. perilex wcd
- wcd's geaard uitvoeren en plaatsen op 30cm.+Peil
- [illegible] muv. hal overloop berging en [illegible]ijkeuken dan op 105 cm +peil [illegible] als vermeld op tekening

Maatvoeri[illegible] en [illegible] volgens [illegible] installateur/ leverancier **en [illegible]sche omschrijving.**

Ventil[illegible]
- toevo[illegible] vers[illegible] geschie[illegible] roosters [illegible] type, aant[illegible] plaats volgens ven[illegible]berekening [illegible]voer van g[illegible]te lucht [illegible]chiedt mech[illegible]h.
- [illegible]erkast door [illegible]nder deur

Afmetingen
- voor sanitair en tegelwerk is uitgegaan van standaard elementen, mits anders aangegeven.
- de binnendeuren uitvoeren in een deurbreedte van 930mm (opdek), tenzij anders vermeld
- de deurhoogte is 2315mm
- de buitendeuren uitvoeren in een deurbreedte van 930mm
- de deurhoogte is 2315mm
- 2cm detail t.p.v. voordeur

NEN normen

Drinkwater
- NEN 1006

Elektra
- NEN 1010 (104.1, 314.1)

Ventilatie,
- NEN 1087 (2557, 2757)

Daglicht
- NEN 2057

Oppervlakte
- NEN 2580

VWA en HWA
- NEN 3215

Geluidwering
- NEN 5077

Inbraakwerendheid
- NEN 5087 (5096)

Brand
- NEN 6702, 6069, 6071, 6072, 9073

f-factor
- NEN 2778

luchtvolumestroom
- NEN 2686

kleur- en materiaalstaat

ONDERDEEL	MATERIAAL	KLEUR	TYPE
trasraam	baksteen	donker grijs	-
gevelmetselwerk	baksteen	rood genuanceerd	-
voegwerk	specie	grijs	-
raamdorpels	hardsteen	donker grijs	geschuurd
lateien buiten	staal, th. verzinkt	grijs naturel	-
kozijnen	hardhout	wit	RAL 9010
ramen	hardhout	donker groen	RAL 6009
deuren	hardhout	donker groen	RAL 6009
voordeur	hardhout	donker groen	RAL 6009
ventilatieroosters i/h glas	aluminium	wit / groen	RAL 9010/6009
dakbedekking schuin dak	keramisch	antraciet	-
windveren/boeien	multipaint	wit	RAL 9010
onderzijde windveren/boeien	multipaint	wit	RAL 9010
rabatwerk	WRC	wit	RAL 9010
dakbedekking plat dak	2-laags bitumineus	antraciet	-
daktrim	zinken kraal	grijs	-
dakgoten	zink	grijs naturel	-
hemelwaterafvoeren	zink	grijs naturel	-

afkortingen

ak	afzuigkap
vvbk	vorst vrije buitenkraan
c	closet
cv	cv-ketel
d	douche
db	deurbel
f	fonteintje
g	gootsteen
hwa	hemelwater afvoer
kk	koelkast
kookl.	kookleiding
mv	mechanische ventilatie
ol	ontspanningsleiding
os	ontstoppingsstuk
r	radiator
sk	suskasten
sp	schrobput
v	vloerventilatiekoker
vr	ventilatierooster kozijn
vw	vaatwasser
vwa	vuilwater afvoer
wcd	wandcontactdoos
wm	wasautomaat
wd	wasdroger
wt	wastafel
v-vv	verdeler vloerverwarming
rt	ruimtethermostaat
rv	referentie voeler

renvooi

- Het bouwen zal geschieden overeenkomstig de eisen van het bouwbesluit
- De gehele woning dient rat en muiswerend worden uitgevoerd.
- De weerstand van de bouwconstructie tegen bezwijken bij brand dient 30 minuten te zijn.
- De gehele woning dient zoveel als mogelijk te worden vervaardigd uit rook en brandvellige materialen (Nen 6065)
- Rook gas afvoerkanalen dienen brand en rookwerend te worden afgetimmerd.
- De woning is 1 brandcompartiment.
- Rookmelders (220v) onderling gekoppeld en voldoen aan de Nen 2555
- Toegangsdeuren tot woningen, verblijfs- toilet, badruimtes: vrije doorgang min. 0.85 x 2300 mm
- Hoogte verschil tpv 1 toegangsdeur van de woning tov het omliggend terrein is < 0.02 m.
- De gehele woning regen en vochtwerend uitvoeren.
- Deuren, ramen en kozijnen in de uitwendige scheidingsconstructie van de woning dienen te voldoen aan inbraakwerendheids klasse 2
- Geluidswering scheidingsconstructies tussen onderlinge verblijfsruimten in de woning voldoen aan -32 dba.
- Vloeren en wanden sanitaire ruimten worden waterdicht afgewerkt dmv vloer en wandtegels.

renvooi

- binnenspouwblad, HSB
- metselwerk
- binnenspouwblad, beton
- binnenwand, beton
- WBDBO 30min. zelfsluitend

afmetingen

BRUTO VLOEROPPERVLAK		BRUTO INHOUD	
	212.05 m^2		844.60 m3
totaal	212.05 m^2	totaal	844.60 m3

Disclaimer

Eigendoms- en auteursrecht:

Alle schetsen, tekeningen en verdere gegevens blijven eigendom van Allure Bouw V.O.F., ongeacht in wiens handen zij zich bevinden.

Gebruik van deze tekening, of van delen ervan, is uitsluitend toegestaan na uitdrukkelijke schriftelijke toestemming van Allure Bouw V.O.F.

Copyright Allure Bouw V.O.F.