voorgevel

rechtergevel

achtergevel

linkergevel

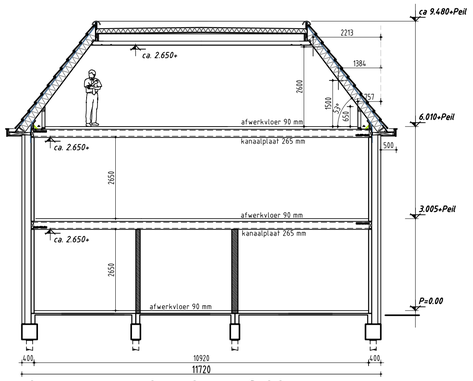

doorsnede hoofdbouw

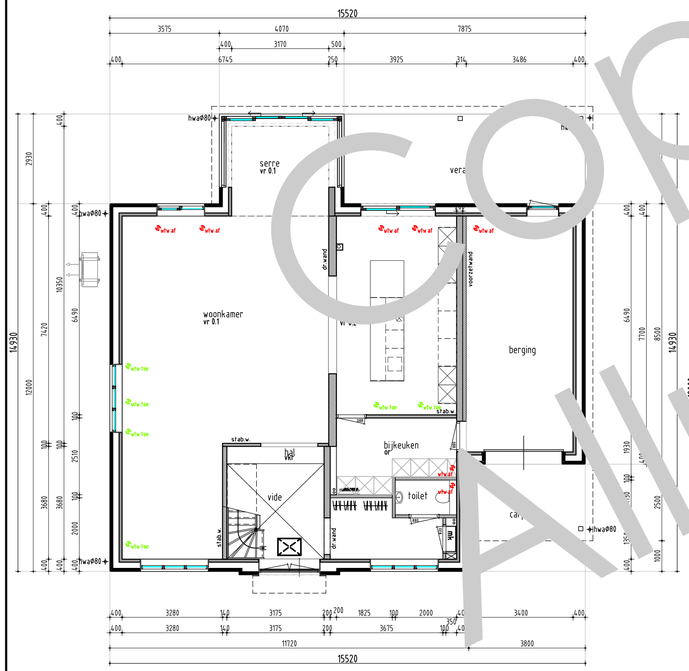

beganegrond

sit ati

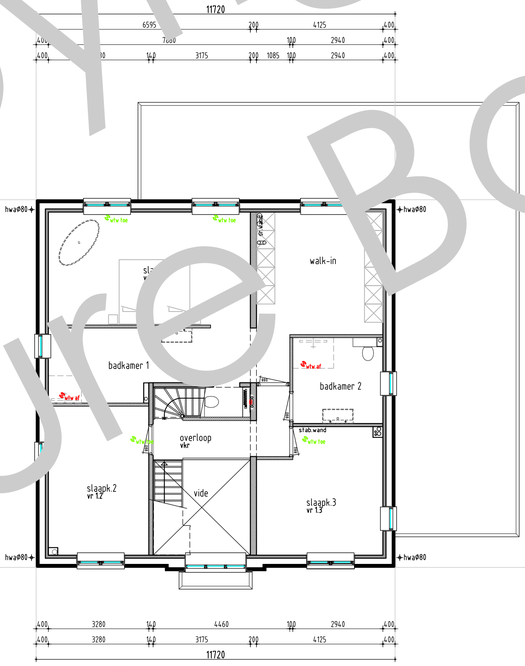

1everdieping

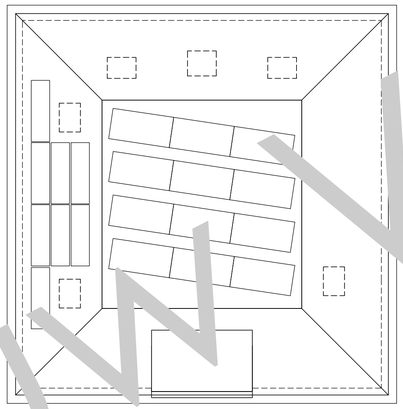

zonnepanelen

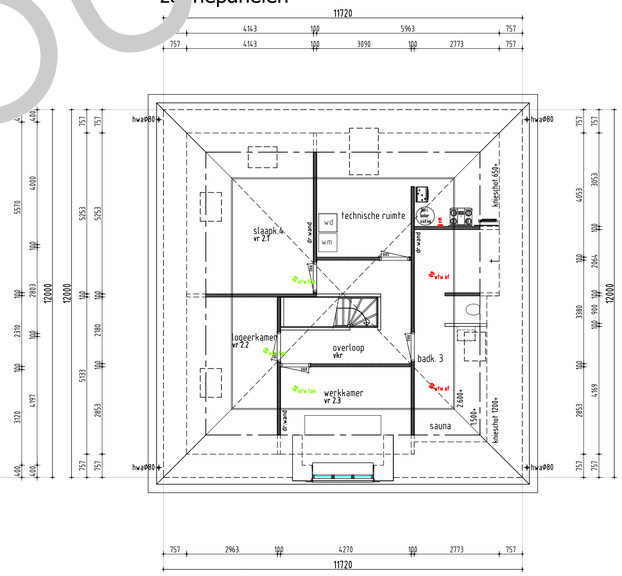

2everdieping

algemeen

Verwarming
- de verwarmings installatie bestaat uit een warmtepomp conform specificatie van de EPC-berekening

Elektra
- electra keuken volgens keukentekening
- minimaal 2 m[illegible] dubb wcd's over 2 [illegible] verdeeld, en een loze l[illegible] in doos t.b.v. perk[illegible]
- wcd[illegible] uitvoeren en pla[illegible] op 30cm +Peil
mu[illegible] overloop berging en bijk[illegible] op 105 cm +peil of als verm[illegible] tekening

Maatvoering [illegible] elektra en cv installatie vol[illegible] tekening installa[illegible] leverancier en technische omschr[illegible]

Ventilatie
- [illegible]voer van verse luc[illegible] d.m.v. ventilat[illegible] roo[illegible] systeem
- type, a[illegible] plaats volgens [illegible]berekening
- afvoer va[illegible]kte lucht geschiedt m[illegible]sch.
- meterkast [illegible] onder deur

Afmetingen
- voor sanitair en tegelwerk is uitgegaan van standaard elementen, mits anders [illegible]egeven.
- [illegible]nendeuren uitvoeren in een deurbreedte van 886mm (opdek), tenzij anders vermeld
- de deurhoogte is 2375mm
- de buitendeuren uitvoeren in een deurbreedte van 930mm
- de deurhoogte is 2375mm
- 2cm detail t.p.v. voordeur

NEN normen

Drinkwater
- NEN 1006
Elektra
- NEN 1010 (1014, 3141)
Ventilatie,
- NEN 1087 (2557, 2757)
Daglicht
- NEN 2957
Oppervlakte
- NEN 2580
VWA en HWA
- NEN 3215
Geluidwering
- NEN 5077
Inbraakverendheid
- NEN 5087 (5096)
Brand
- NEN 6702, 6069, 6071, 6072, 9033
f-factor
- NEN 2778
luchtvolumestroom
- NEN 2686

renvooi

- Het bouwen zal geschieden overeenkomstig de eisen van het bouwbesluit
- De gehele woning dient rat en muiswerend worden uitgevoerd.
- De weerstand van de bouwconstructie tegen bezwijken bij brand dient 30 minuten te zijn.
- De gehele woning dient zoveel als mogelijk te worden vervaardigd uit rook en brandveilige materialen.(Nen 6065)
- Rook gas afvoerkanalen dienen brand en rookwerend te worden afgetimmerd.
- De woning is 1 brandcompartiment.
- Rookmelders (220v) onderling gekoppeld en voldoen aan de Nen 2555
- Toegangsdeuren tot woningen, verblijfs- toilet, badruimtes: vrije doorgang min. 0.85 x 2300 mm
- Hoogte verschil tpv 1 toegangsdeur van de woning tov het omliggend terrein is < 0.02 m.
- De gehele woning regen en vochtwerend uitvoeren.
- Deuren, ramen en kozijnen in de uitwendige scheidingsconstructie van de woning dienen te voldoen aan inbraakwerendheids klasse 2
- Geluidswering scheidingsconstructies tussen onderlinge verblijfsruimten in de woning voldoen aan -32 dba.
- Vloeren en wanden sanitaire ruimten worden waterdicht afgewerkt dmv vloer en wandtegels.

afkortingen

ak	afzuigkap
vvbk	vorst vrije buitenkraan
c	closet
cv	cv-ketel
d	douche
db	deurbel
f	fonteintje
g	gootsteen
hwa	hemelwater afvoer
kk	koelkast
kookl.	kookleiding
mv	mechanische ventilatie
ol	ontspanningsleiding
os	ontstoppingsstuk
r	radiator
rc	plintradiator
sk	suskasten
sp	schrobput
v	vloerventilatiekoker
vr	ventilatierooster kozijn
vw	vaatwasser
vwa	vuilwater afvoer
wcd	wandcontactdoos
wm	wasautomaat
wd	wasdroger
wf	wastafel
v-vv	verdeler vloerverwarming
rt	ruimtethermostaat
rv	referentie voeler

renvooi

- binnenspouwblad, HSB
- metselwerk
- binnenspouwblad, beton
- binnenwand, beton
- WBDBO 30min. zelfsluitend

afmetingen

BRUTO VLOEROPPERVLAK		BRUTO INHOUD	
hoofdbouw	435 m²	hoofdbouw	1199 m3
aanbouw	-- m²	aanbouw	-- m3
totaal	435 m²	totaal	1199 m3

Disclaimer

Eigendoms- en auteursrecht:

Alle schetsen, tekeningen en verdere gegevens blijven eigendom van Allure Bouw B.V., ongeacht in wiens handen zij zich bevinden.

Gebruik van deze tekening, of van delen ervan, is uitsluitend toegestaan na uitdrukkelijke schriftelijke toestemming van Allure Bouw B.V.

Copyright Allure Bouw V.O.F.