Copyright Allure Bouw V.O.F.

algemeen

Verwarming
- de CV-installatie bestaat uit een HR ketel conform specificatie van de EPC-berekening

Elektra
- elektra keuken volgens de keukentekening
- minimaal 2 geaarde dubb. wcd's over 2 groepen verdeeld, en een loze leiding en diec 13 x perlies wcd
- wcd's goard uitvoeren en plaatsen op 30cm vloer
  mm hal overloop bergingen bijkeuken dan op 105 cm vloer of als vermeld op tekening

Maatvoering aansluitingen elektra en cv installatie volgens tekening installateur/ leverancier en technische omschrijving

Ventilatie
- toevoer van verse lucht geschieht d.m.v. ventilatie-roosters/ w/w systeem
- type, aantal en plaats volgens ventilatieberekening
- afvoer van gebruikte lucht geschieht mechanisch.
- meterkast door ker onder deur

Afwerkingen
- voor sanitair en tegelwerk is uitgegaan van standaard elementen, mts anders aangegeven
- de binnendeuren uitvoeren in een deurbreedte van 880mm (ligdekl. fonts) anders vermeld
- de deurhoogte is 2135mm
- de buitendeuren uitvoeren in een deurbreedte van 930mm
- de deurhoogte is 2135mm
- 2cm dal at t.p.v. voordeur

renvooi

- Het bouwen zal geschieden overeenkomstig de eisen van het bouwbesluit
- De gehele woning dient rat en nuisvrend worden uitgevoerd
- De weerstand van de bouwconstructie tegen bezwijken bij brand dient 30 minuten te zijn
- De gehele woning dient zoveel als mogelijk te worden vervaardigd uit rook en brandveilige materialen (Nen 6065)
- Rook gas afvoerkanalen dienen brand en rookwerend te worden afgehmmerd
- De woning is 1 bradsonapartement
- Rookmelders (220v) onderling gekoppeld en voldoen aan de Nen 2555
- Toegangsdeuren tot woningen, verblijfs- toilet, badruimtes
  vrije doorgang min. 0.85 x 2300 mm
- Hoogte verschil tgv 1 toegangsdeur [illegible] ing tov het omliggend terrein is = 0.02 m
- De gehele woning reen [illegible] end uitvoeren.
- Deuren, ramen en [illegible] de uitwendige scheidingsconstructie van de woning dienen te voldoen a [illegible] akwerendheids klasse 2
- Geluidwering scheid [illegible] structies tussen onderlinge verblijfruimten in de woning voldoen aan -20 dba
- Vloeren en wanden sanit [illegible] afgewerkt dmv vloer en wandtegels.
- De gasinstallatie voldoet aan [illegible] ngr 3378)

NEN normen

Drinkwater
- NEN 1006
Electra
- NEN 1010 (NL), EN 6
Ventilatie,
- NEN 1087 (2551, 2553
Daglicht
- NEN 2057
Geluidwering
- NEN 2580
Vlak en Hlak
- NEN 3215
Geluidwering
- NEN 5077
Vibrasiewerendheid
- NEN 5087 (5096)
Brand
- NEN 6192, 6069, 6071, 6072, 9073
F-Factor
- NEN 2778
Luchtvolumen/raam
- NEN 2686

afkortingen

ak	afzuigkap
bk	buitenkraan
c	closet
cv	cv-ketel
d	douche
db	deurbel
f	fonteintje
g	gootsteen
hwa	hemelwater afvoer
kk	koelkast
kookl.	kookinleiding
mv	mechanische ventilatie
el	entspanningsleiding
os	ontstoppingsstuk
r	radiator
rt	plintradiator
sk	suiskasten
sp	schrobput
v	vloerventilatiekoker
vr	ventilatieroosfer kozijn
vw	vaatwasser
wa	wasbak of afvoer
wd	wandcontactdoses
wm	wasmachinekraan
wf	wasdroger
wt	wastafel
vas-box	Buva Vital air system vent box
vas-1	buva centrale bedienings-unit
vas-2	buva bedieningsunit-badk.

renvooi

- binnenspouwblad, HSB
- metselwerk
- binnenspouwblad, beton
- binnetwand, beton
- WBDBO 30min. zelfsluitend

afmetingen - excl. kelder/vergunningsvrij

BRUTO VLOEROPPERVLAK		BRUTO INHOUD.	
hoofdbouw	240 m^2	hoofdbouw	723 m3
aanbouw	-- m^2	aanbouw	-- m3
totaal	240 m^2	totaal	723 m3

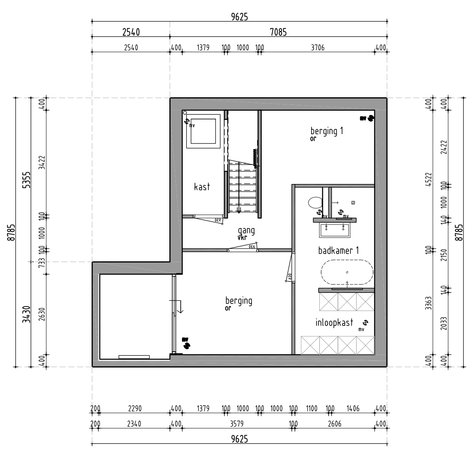

kelder

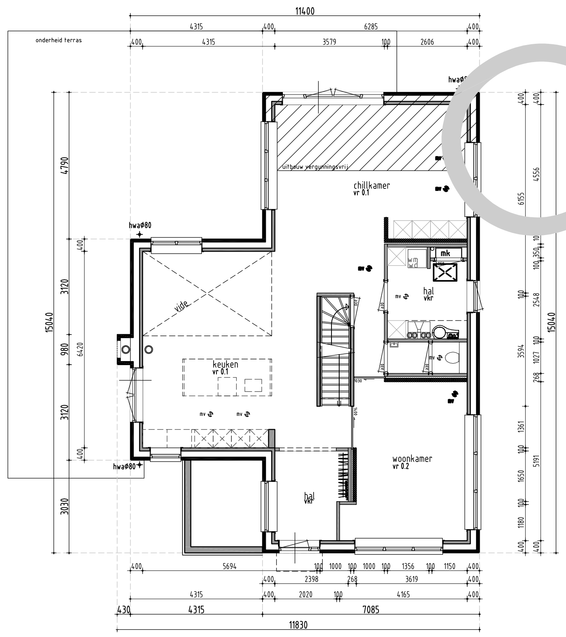

beganegrond

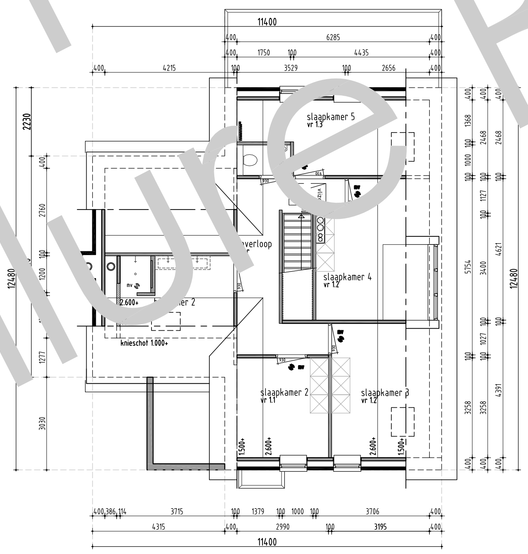

1everdieping

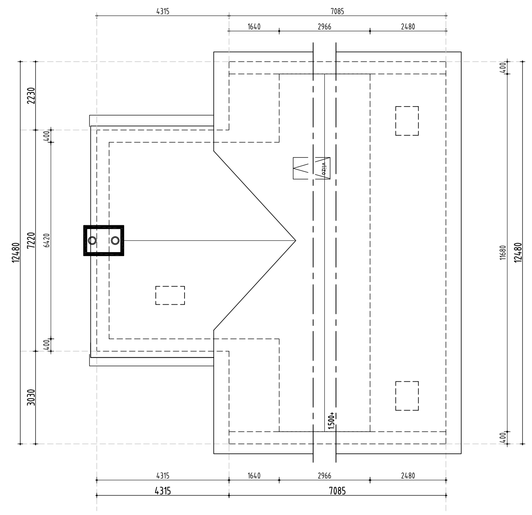

zolder

Copyright Allure Bouw V.O.F.

Disclaimer

Eigendoms- en auteursrecht:

Alle schetsen, tekeningen en verdere gegevens blijven eigendom van Allure Bouw V.O.F., ongeacht in wiens handen zij zich bevinden.

Gebruik van deze tekening, of van delen ervan, is uitsluitend toegestaan na uitdrukkelijke schriftelijke toestemming van Allure Bouw V.O.F.

platformaat : A0
plotafmeting : 1189x841