voorgevel | rechtergevel | achtergevel | linkergevel

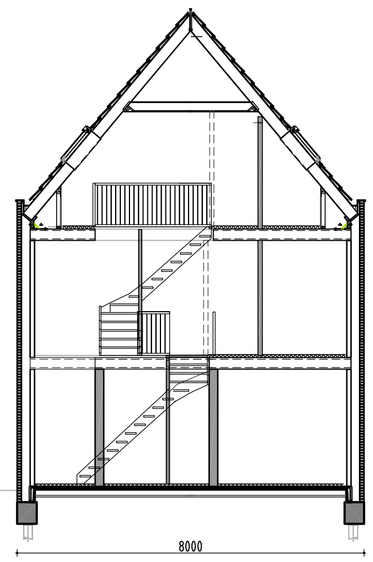

doorsnede

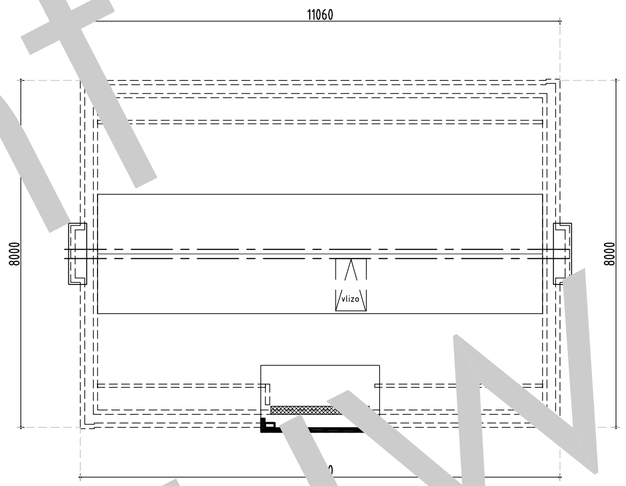

Zolder

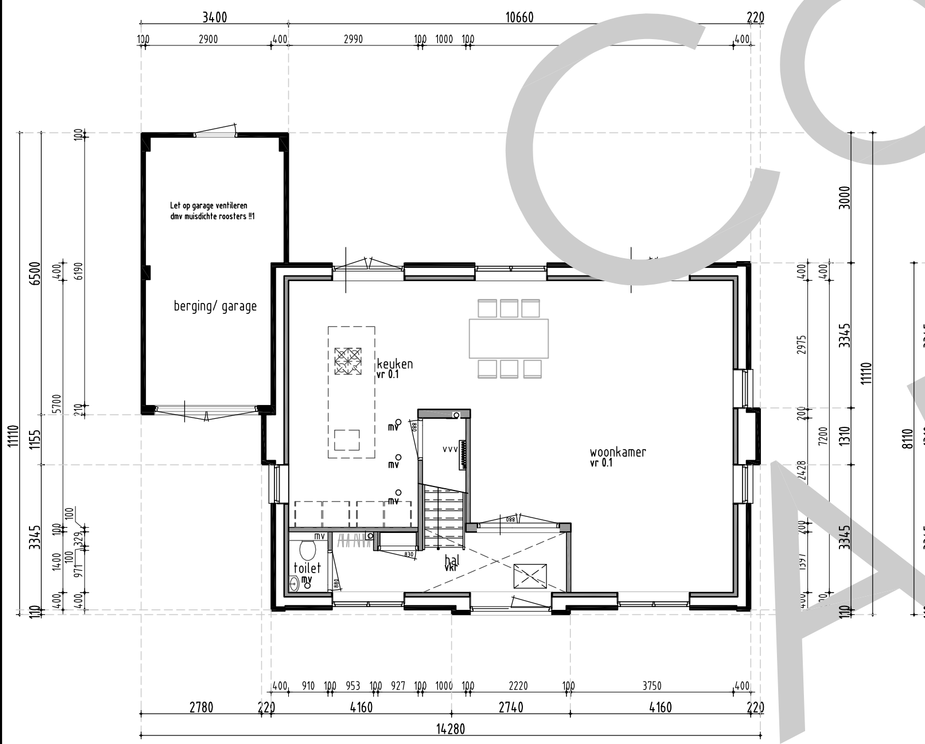

beganegrond

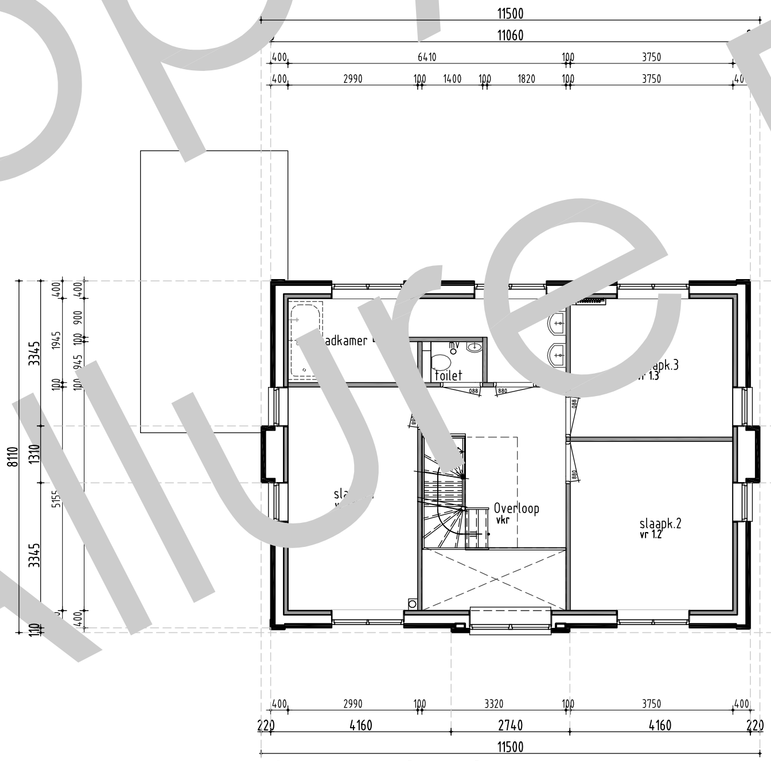

1everdieping

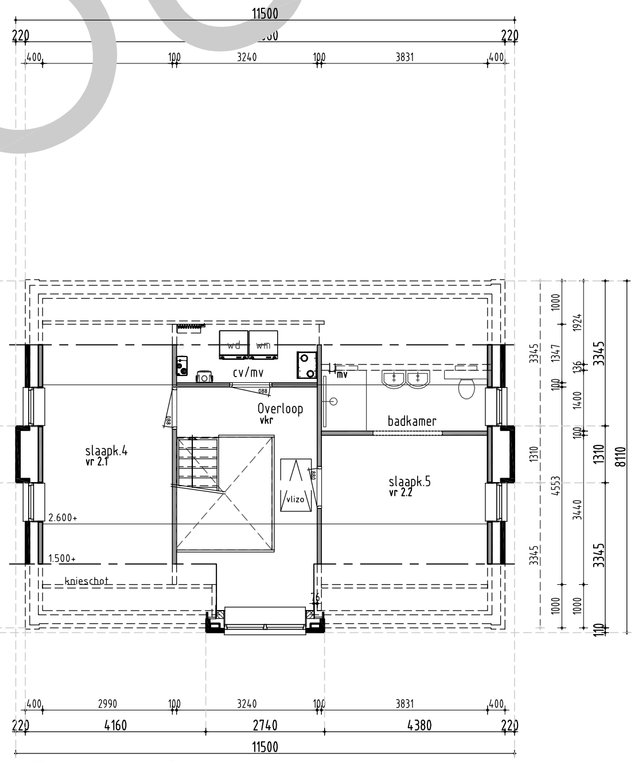

2everdieping

algemeen

Verwarming
- de CV-installatie bestaat uit een HR ketel conform specificatie van de EPC-berekening

Elektra
- electra keuken volgens de keukentekening
- minimaal 2 geaarde dubb. wcd's over 2 groepen verdeeld, en een loze leiding en doos t.b.v. [illegible] wcd
- [illegible]aard uitvoeren en pla[illegible]30cm.+Peil
- muv ha[illegible] berging en bijkeuke dan op 105 cm[illegible]s verneld op tekening.

Maatvoering aansluitingen elektra en cv installatie volgens tekening installateur/ leverancier en technische omschrijving.

Venhilatie
- toevoer van verse lucht geschiedt d.m.v. venhilatie-roosters/wtw systeem
- type, aantal en plaats volgens venhilatieberekening
- afvoer van gebruikte lucht geschiedt mechanisch.
- meterkast door kier onder deur

Afmelingen
- voor sanitair en tegelwerk is uitgegaan van standaard elementen, mits anders aangegeven.
- de binnendeuren uitvoeren in een deurbreedte van 880mm (opdek), tenzij anders verneld
- de deurhoogte is 2315mm
- de buitendeuren uitvoeren in een deurbreedte van 930mm
- de deurhoogte is 2315mm
- Zcm detail t.p.v. voordeur

NEN normen

Drinkwater
- NEN 1006

Elektra
- NEN 1010 (1041, 3141)

Venhilatie,
- NEN 1087 (2553, 2757)

Daglicht
- NEN 2057

Oppervlakte
- NEN 2580

VWA en HWA
- NEN 3215

Geluidwering
- NEN 5077

Inbraakverendheid
- NEN 5087 (5096)

Brand
- NEN 6702, 6069, 6071, 6072, 9073

f-factor
- NEN 2778

luchtvolumestroom
- NEN 2686

[illegible]eur & mate[illegible]aalstaat

ONDERDEEL	MATERIAAL	KLEUR	TYPE
tras[illegible]	baksteen	als gevel, donker gevoegd	ELY
ge[illegible]elwerk	baksteen	donkerrood	ELY ...
[illegible]ovk	specie	donkergrijs	-
[illegible]dorpels	beton	antraciet	-
[illegible]afeien buiten	staal, th. verzinkt	grijs	RAL 7016
kozijnen	hardhout	do grijs	RAL 7016
ramen	hardhout	do grijs	RAL 7016
deuren	hardhout	do grijs	RAL 7016
voordeur	hardhout	do grijs	RAL 7016
garagedeur	hardhout	do grijs	RAL 7016
ventilatieroosters i/h glas	aluminium	do grijs	RAL 7016
dakbedekking schuin dak	keramisch	antraciet	Walther Stylist
windveren/boeien	-	-	-
onderzijde windveren/boeien	-	-	-
dakbedekking plat dak	2-laags bitumineus	antraciet	-
daktrim	zinken lijst	grijs	-
paneel tussen koz. timpaan	multipaint	do grijs	RAL 7016
dakgoten	zink	grijs naturel	-
hemelwaterafvoeren	zink	grijs naturel	-

afkortingen

ak	afzuigkap
bk	buitenkraan
c	closet
cv	cv-ketel
d	douche
db	deurbel
f	fonteintje
g	gootsteen
hwa	hemelwater afvoer
kk	koelkast
kookl.	kookleiding
mv	mechanische ventilatie
ol	ontspanningsleiding
os	ontstoppingsstuk
r	radiator
rc	plintradiator
sk	suskasten
sp	schrobput
v	vloerventilatiekoker
vr	ventilatierooster kozijn
vw	vaatwasser
vwa	vuilwater afvoer
wcd	wandcontactdoos
wm	wasautomaat
wd	wasdroger
wf	wastafel
vas-box	Buva Vital air system vent box
vas-1	buva central bedienings-unit
vas-2	buva bedieningsunit-badk.

renvooi

- binnenspouwblad, HSB
- metselwerk
- binnenspouwblad, beton
- binnenwand, beton
- WBDBO 30min. zelfsluitend

afmetingen

BRUTO VLOEROPPERVLAK		BRUTO INHOUD	
hoofdbouw	287 m^2	hoofdbouw	762 m3
aanbouw	20 m^2	aanbouw	62 m3
totaal	206 m^2	totaal	824 m3

Disclaimer

Eigendoms- en auteursrecht:

Alle schetsen, tekeningen en verdere gegevens blijven eigendom van Allure Bouw B.V., ongeacht in wiens handen zij zich bevinden.

Gebruik van deze tekening, of van delen ervan, is uitsluitend toegestaan na uitdrukkelijke schriftelijke toestemming van Allure Bouw B.V.

Copyright Allure Bouw B.V.