# kozijntekening 1:100

KOZIJNEN UITVOEREN IN HARDHOUT/KUNSTSTOF

aangegeven maten zijn BRUTO MATEN

ventilatieroosters

tpv beganegrond — zie kozijnoverzicht

tpv verdieping — zie kozijnoverzicht

regge / kantelsof 75/65mm!

Alle peilmaten zijn aangegeven ten opzichte van bovenkant afgewerkte vloer.
Dit geldt dus ook voor de kozijnen ter plaatse van de verdieping!
Alle kozijnen voldoen aan IGT klasse 2

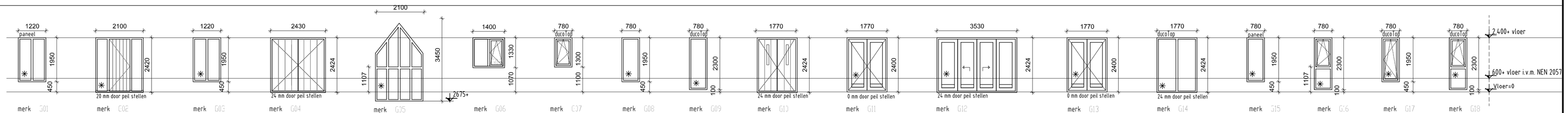


| merk | aantal | | opmerking |
|---|---|---|---|
| S01 | 1 x get | gelaagd glas | |
| G02 | 1 x get | gelaagd glas | kozijn uit voeren in hardhout |
| G03 | 1 x get | gelaagd glas | |
| G04 | 1 x get | | kozijn uit voeren in hardhout |
| G05 | 1 x get | | Ung |
| G06 | 1 x get | | dakkapel Ung |
| G37 | 1 x get | | |
| G08 | 2 x get | gelaagd glas | afwijkende kantplank |
| G09 | 2 x get | gelaagd glas | afwijkende kantplank |
| G10 | 1 x get | | kozijn uit voeren in hardhout |
| G11 | 1 x get | gelaagd glas | Ung |
| G12 | 1 x get | gelaagd glas | Bouw |
| G13 | 1 x get | gelaagd glas | Ung |
| G14 | 1 x get | gelaagd glas | |
| G15 | 2x get | gelaagd glas | afwijkende kantplank |
| G16 | 1 x get | gelaagd glas | afwijkende kantplank |
| G17 | 1 x get | gelaagd glas | |
| G18 | 1 x get | gelaagd glas | afwijkende kantplank |

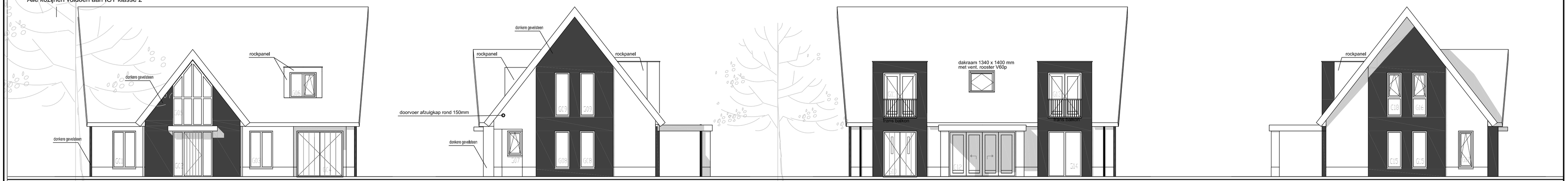


voorgevel — rechtergevel — achtergevel — linkergevel

## algemeen

Verwarming
- de CV-installatie bestaat uit een

  HR ketel conform specificatie

  van de EPC-berekening

Elektra
- lloze bollenleiding natbij cv
  aanbrengen
- electra keuken volgens de
  keukentekening
- minimaal 2 gesaarde dubb. wcd's

  over 2 groepen verdeeld, en een

  lloze leiding en doos t.b.v.
  perilex wcd
- wcd's gesaard uitvoeren en
  plaatsen op 30cm.+Peil
  mvv. hal overloop bergkg en
  bijkeuken dan op 165 cm +peil of
  als vermeld op tekening

Maatvoering aansluitingen elektra
en cv installatie volgens
tekening installateur/ leverancier
en technische omschrijving.

Ventilatie
- toevoer van verse lucht
  geschiedt d.m.v. ventilatie-
  roosters/wtw systeem
- type, aantal en plaats
  volgens ventilatieberekening
- afvoer van gebruikte lucht
  geschiedt mechanisch.
- meterkast door kler onder deur

Afmetingen
- voor sanitair en tegelwerk is

  uitgegaan van standaard
  elementen, mits anders
  aangegeven.
- de binnendeuren uitvoeren in

  een deurbreedte van 880mm
  (opdek), tenzij anders vermeld
- de deurhoogte is 2315mm
- de buitendeuren uitvoeren in
  een deurbreedte van 930mm
- de deurhoogte is 2315mm
- 2cm detail t.p.v. voordeur

## NEN normen

Drinkwater
- NEN 1006
Elektra
- NEN 1010 (10+1, 3141)
Ventilatie
- NEN 1087 (2557, 2757)
Daglicht
- NEN 2057
Oppervlakte
- NEN 2580
VWA en HWA
- NEN 3215
Geluidwering
- NEN 5077
Milieuklweitendnkid
- NEN 5087 (5096)
Brand
- NEN 6702, 6069, 6071, 6072, 9073
f-factor
- NEN 2778
luchtvolumestroom
- NEN 2686

## kleur & materiaalstaat

| ONDERDEEL | MATERIAAL | KLEUR | TYPE |
|---|---|---|---|
| trasraam | baksteen | donkere steen | - |
| gevelmetselwerk | keimsteen | RAL 9016 | - |
| gevelmetselwerk (uitstekend, zijgevels) | baksteen | donkere steen | - |
| gevelsteen(risaliet) | baksteen | - | - |
| voegwerk | specie | grijs | - |
| raamdorpels | beton | antraciet | - |
| latelen buiten | staal, th verzinkt en gecoat | zwart grijs/verkeerswit | RAL 7021 / RAL 9016 |
| kozijnen(voor-en dubbele deur) | hardhout | wit | RAL 9010 |
| kozijnen(overig) | kunststof | zilver grijs | RAL 7001 |
| ramen | kunststof | zilver grijs | RAL 7001 |
| deuren(dubbele) | hardhout | wit | RAL 9010 |
| voordeur | hardhout | wit | RAL 9010 |
| ventilatieroosters | aluminium | wit | RAL 9010 |
| zijwang dakkapel | rockpanel(geschroefd) | zilver grijs | RAL 7001 |
| dakbedekking schuin dak | keramische pan | platina grijs | Tulle plat |
| boeien | multiplex | wit | RAL 9010 |
| dakbedekking plat dak | 2-laags bitumineus | antraciet | - |
| daktrim | zinken kraal | grijs naturel | - |
| dakgoten | zink | grijs naturel | - |
| hemelwaterafvoeren | zink | grijs | - |
| hekwerk frans balkon | staal | zilver grijs | RAL 7001 |

## afkortingen

| | |
|---|---|
| ak | afzuigkap |
| bk | buitenkraan |
| c | closet |
| cv | cv-ketel |
| d | douche |
| db | deurbel |
| f | fonteintje |
| g | gootsteen |
| hwa | hemelwater afvoer |
| kk | koelkast |
| kookl. | kookleiding |
| mv | mechanische ventilatie |
| ol | ontspanningsleiding |
| os | ontstoppingsstuk |
| r | radiator |
| rh | plintradiator |
| sk | suskasten |
| sp | schrobput |
| v | vloerventilatiekoker |
| vr | ventilatierooster kozijn |
| vw | vaatwasser |
| vwa | vuilwater afvoer |
| wcd | wandcontactdoos |
| wth | wasautomaat |
| wd | wasdroger |
| wt | wastafel |
| vas=bo | Buva Vital air system vent.box |
| vas=1 | buva central bedienings-unit |
| vas=2 | buva bedieningsunit-badk. |

## renvooi

- Het bouwen zal geschieden overeenkomstig de eisen van het bouwbesluit
- De gehele woning dient rat en muiswerend worden uitgevoerd.
- De weerstand van de bouwconstructie tegen bezwijken bij brand dient 30 minuten te zijn.
- De gehele woning dient zoveel als mogelijk te worden vervaardigd uit rook en brandvellige materialen.(Nen 6065)
- Rook gas afvoerkanalen dienen brand en rookwerend te worden

afgetimmerd.
- De woning is 1 brandcompartiment.
- Rookmelders (220v) onderling gekoppeld en voldoen aan de Nen 2555
- Toegangsdeuren tot woningen, verblijfs- toilet, badruimtes: vrije doorgang min: 0,85 x 2300 mm
- Hoogte verschil tpv 1 toegangsdeur van de woning tov het omliggend terrein is < 0,02 m.
- De gehele woning regen en vochtwerend uitvoeren.
- Deuren, ramen en kozijnen in de uitwendige scheidingsconstructie van de woning dienen te voldoen aan inbraakwerendheids klasse 2
- Geluidswering scheidingsconstructies tussen onderlinge verblijfsruimten in de woning voldoen aan -20 dba.
- Vloeren en wanden sanitaire ruimten worden waterdicht afgewerkt dmv vloer en wandtegels.
- De gasinstallatie voldoet aan de Nen 8087

## elektra

- enkelpolige schakelaar
- hotelschakelaar
- serieschakelaar
- kruisschakelaar
- plafondlichtpunt
- wandlichtpunt
- rookmelder 220V
- bedraad aansluitpunt
- loos (onbedraad) aansluitpunt
- enkel wandcontactdoos
- dubbel wandcontactdoos
- perilex
- beldrukker
- schel
- grondkabel
- aarde

## renvooi
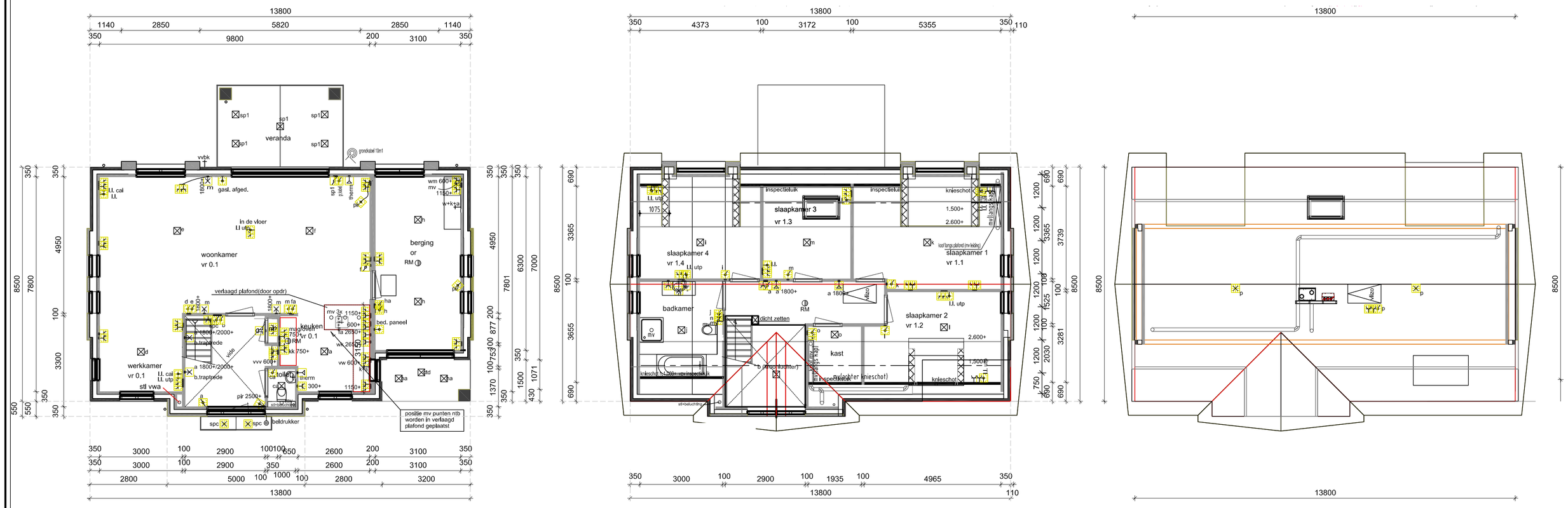
- binnenspouwblad, HSB
- metselwerk
- binnenspouwblad, beton
- binnenwand, beton
- WBDBO 30min, zelfsluitend