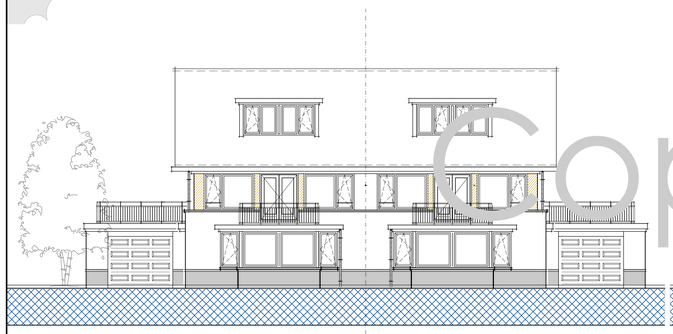

G-1 - Voorgevel - 1:100

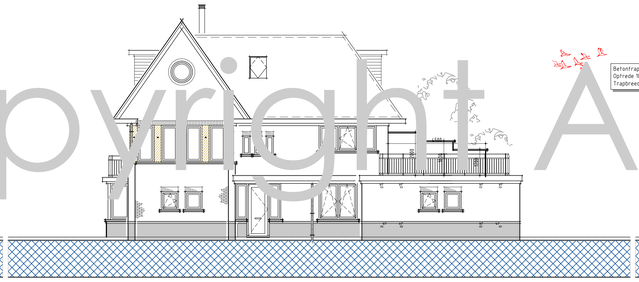

G-2 - Rechter zijgevel - 1:100

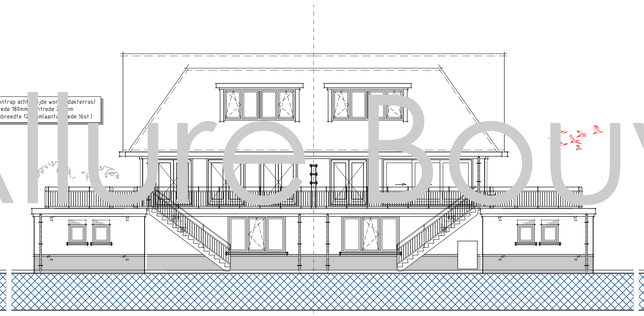

G-3 - Achtergevel - 1:100

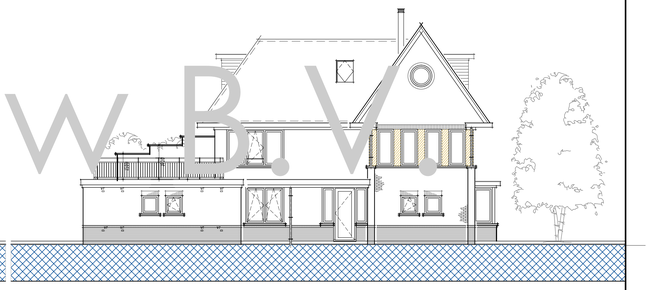

G-4 - Linker zijgevel - 1:100

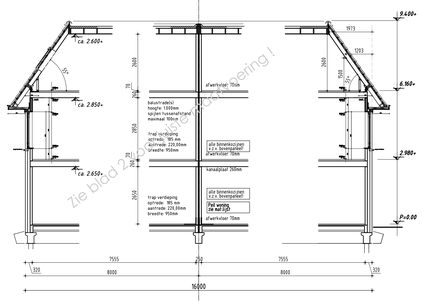

doorsnede hoofdbouw

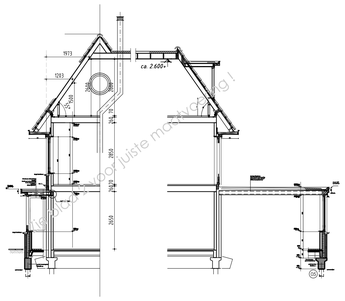

doorsnede zijgevel

elektra

- enkelpolige schakelaar
- hotelschakelaar
- serieschakelaar
- kruisschakelaar
- plafondstroompunt
- wandstroompunt
- rookmelder 220V
- bedraad aansluitpunt
- loos (onbedraad) aansluitpunt
- enkel wandcontactdoos
- dubbel wandcontactdoos
- perilex
- beldrukker
- schel
- grondkabel

algemeen

Verwarming
- de CV-installatie bestaat uit een HR ketel conform specificatie van de EPC-berekening

Elektra
- loze boilerleiding nabij cv aanbrengen
- alectra keuken volgens de keukentekening
- minimaal 2 gesaarde dubb. wcd's over 2 groepen verdeeld, en een loze leiding en doos t.b.v. perilex wcd
- wcd's gesaard uitvoeren en plaatsen op 30cm vPeil tenzij anders vermeld

Maatvoering aansluitingen elektra en cv installatie volgens tekening installateur/ leverancier en technische omschrijving.

Ventilatie
- 1ste- en afvoer van lucht gescheidt d.m.v. mechanisch
- type, aantal(ste-en afv.punten) volgens ventilatieberekening
- meterkast door kwr onder deur

Afmetingen
- voor sanitair en tegelwerk is uitgegaan van standaard elementen, mits anders aangegeven
- de binnendeuren uitvoeren in een deurbreedte van 930/880mm (stomp), tenzij anders vermeld
- de deurhoogte is 2315mm.
- de buitendeuren uitvoeren in een deurbreedte van 930mm
- de deurhoogte is 2350mm
- 2cm detail t.p.v. voordeur

NEN normen

Drinkwater
- NEN 1003 + correctieblad

Elektra
- NEN 1010 (1041, 3140)

Ventilatie;
- NEN 1087 (2557, 2757)

Daglicht
- NEN 2057

Brandpreventie
- NEN 2580

Vluchtwegen
- NEN 3215

Geluidwering
- NEN 5077

Inbraakvertrendheid
- NEN 5087 (5096)

Brand
- NEN 6192, 6069, 6071, 6072, 9073

F-factor
- NEN 2778

Luchtvoeds/rrhoom
- NEN 3086

kleur & materiaalstaat

ONDERDEEL	MATERIAAL	KLEUR	TYPE
frasraam	baksteen	als gevel, donker gevoegd	-
gevelmetselwerk	baksteen	rood	-
voegwerk	specie	grijs	-
raamdorpels	hardsteen(incl. neuten)	grijs	-
raamdorpels	staal, th. verzinkt	grijs natuurl	-
lateien buiten			-
kozijnen	meranti	cremewit	RAL 9001
ramen	meranti	cremewit	RAL 9001
deuren	merbau	crèmewit	RAL 9001
voordeur	merbau	crèmewit	RAL 9001
garage sectionaleur	staal	antraciet	RAL 7016
dakbedekking schuin dak	keramische pan	zwart voldonker	Nieuwe Hollander
windveren/boeien	wrc	cremewit	RAL 9001
onderzijde windveren/boeien	wrc	cremewit	RAL 9001
dakbedekking plat dak	2-laags bitumineus	antraciet	-
daktrim	rondan/kraal	grijs natuurl	-
paneel boven (garagedeur	wrc	cremewit	-
dakgoten	zink	grijs natuurl	-
hemelwaterafvoeren	zink(verkrant)	grijs natuurl	-
hwa in metselwerk(rechter-linkerzijde woning)	pvc	wit	-
hekwerk	staal	antraciet(gepoedercoat)	RAL 7016

afkortingen

ak	afzuigkap
bk	buitenkraan
c	closet
cr	cv-ketel
d	douche
db	deurbel
f	fonteinti je
g	gootsteen
hwa	hemelwater afvoer
kk	koelkast
koel.	koelcelding
mv	mechanische venhilatie
si	ontspanningsleiding
os	ontstoppingsstuk
r	radiator
rc	plintradiator
sk	suskasten
sp	schrotput
v	vloerventilatiekoker
vr	ventilatierooster kozijn
vw	vaatwasser
vwa	vulwater afvoer
wcd	wandcontactdoos
wm	wasautomaat
wd	wasdroger
wf	wastafel
vas-box	Buva Vital air system vent box
vas-1	buva central bedenings-unit
vas-2	buva bedieningsunit-badk.

renvooi

- binnenspouwblad, HSB
- metselwerk
- binnenspouwblad, beton
- binnenwand, beton
- WBDBO 30min. zelfsluitend

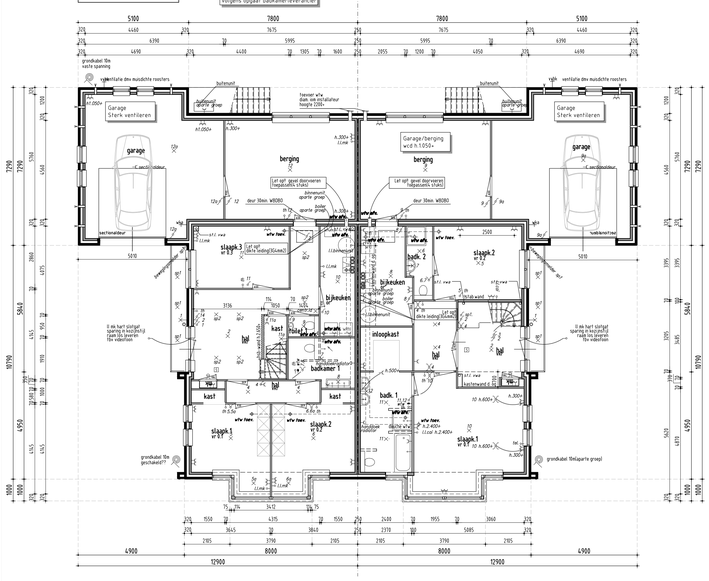

P-1 1:100

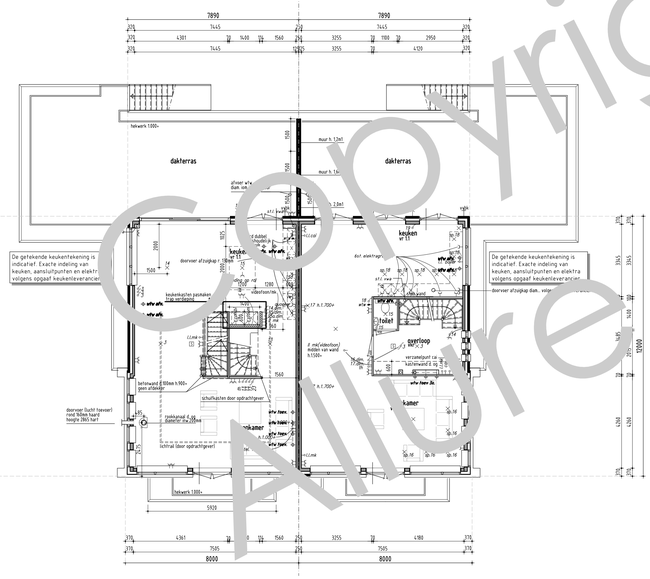

P-2 - Eerste verdieping - 1:100

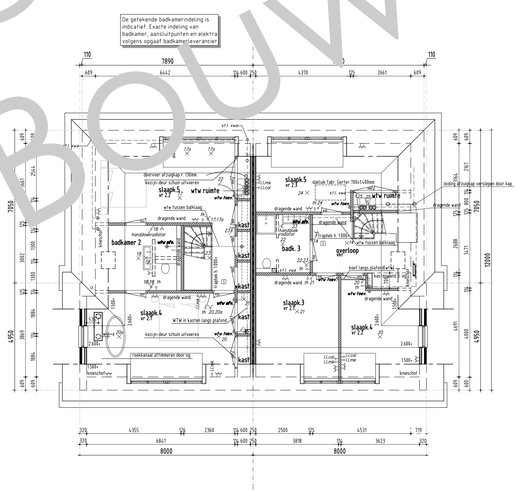

P-2 - Tweede verdieping - 1:100

Disclaimer

Eigendoms- en auteursrecht:

Alle schetsen, tekeningen en verdere gegevens blijven eigendom van Allure Bouw B.V., ongeacht in wiens handen zij zich bevinden.

Gebruik van deze tekening, of van delen ervan, is uitsluitend toegestaan na uitdrukkelijke schriftelijke toestemming van Allure Bouw B.V.

Copyright Allure Bouw B.V.