voorgevel — rechter zijgevel — achtergevel — linker zijgevel

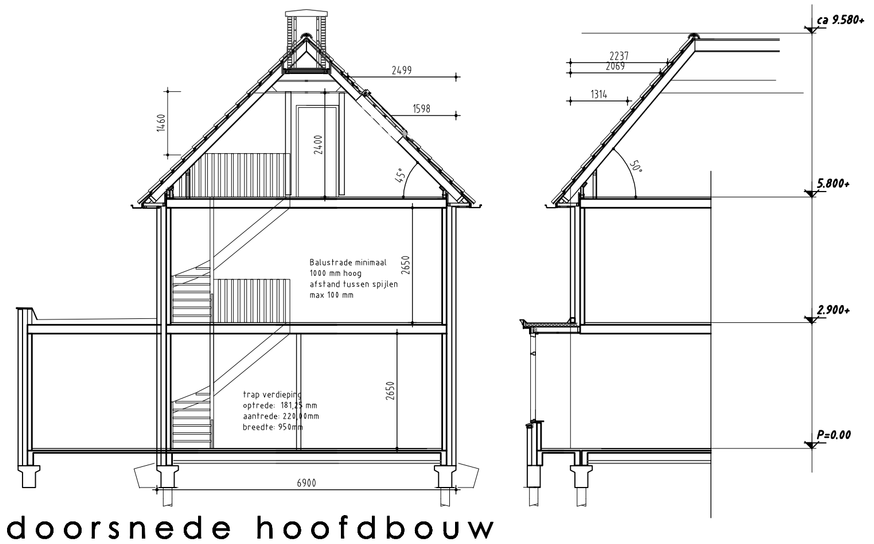

doorsnede hoofdbouw

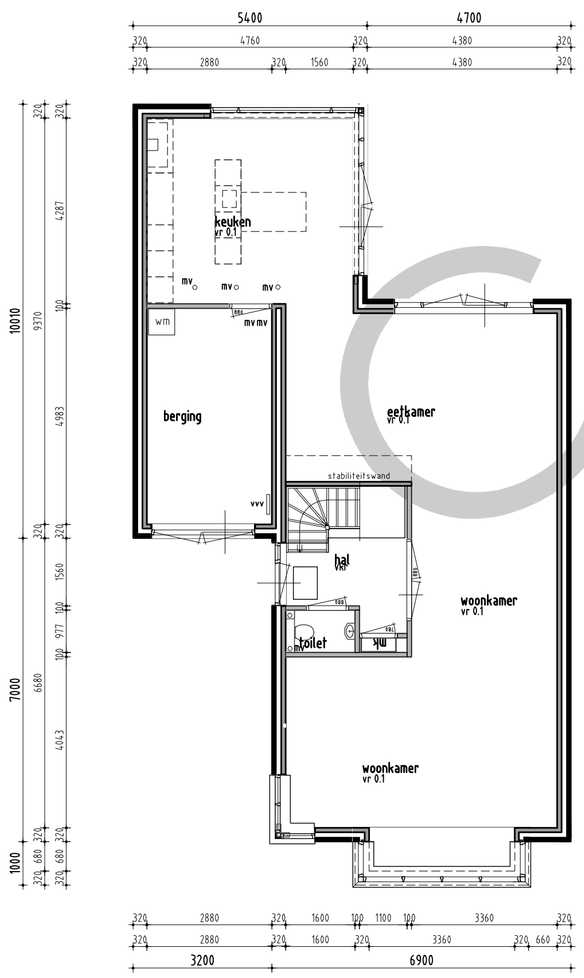

beganegrond

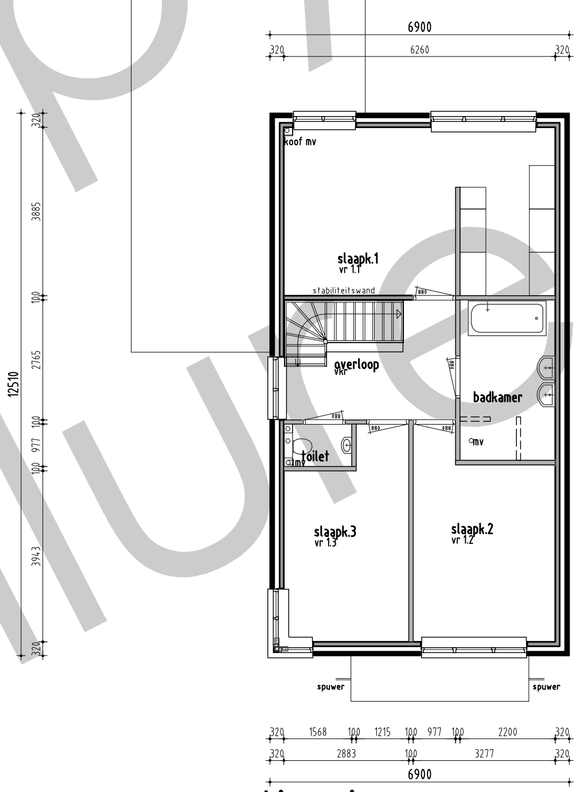

verdieping

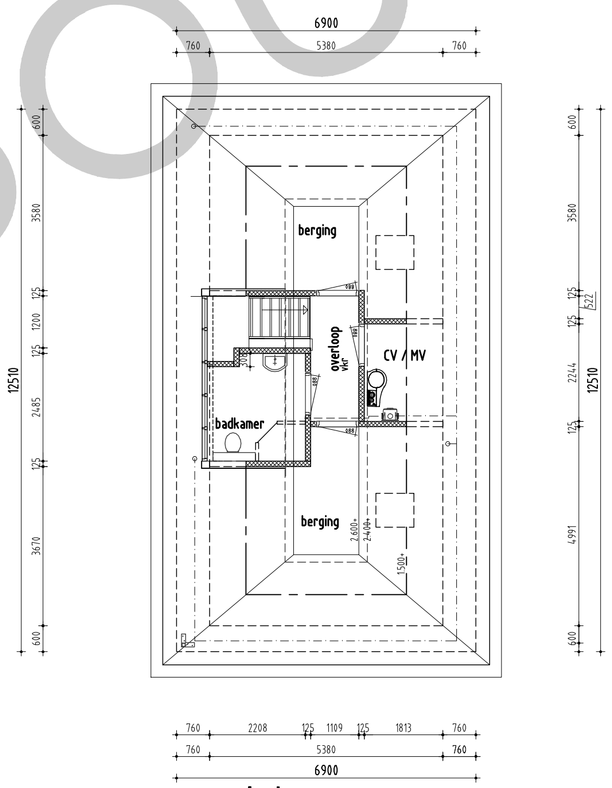

zolder

algemeen

Verwarming
- de CV-installatie bestaat uit een HR ketel conform specificatie van de EPC-berekening

Elektra
- loze boilerleiding nabij cv aanbrengen
- electra keuken volgens de keukentekening
- minimaal 2 geaarde dubb. wcd's over 2 groepen verdeeld, en een loze leiding en doos 1 b.v. perilex wcd
- wcd's geaard uitvoeren en plaatsen op 30cm +Peil tenzij anders vermeld

Maatvoering aansluitingen elektra en cv installatie volgens tekening installateur/ leverancier en technische omschrijving

Ventilatie
- toevoer van verse lucht geschiedt d.m.v. ventilatie-roosters
- type, aantal en plaats volgens ventilatieberekening
- afvoer van gebruikte lucht geschiedt mechanisch
- meterkast door kier onder deur

Afmetingen
- voor sanitair en tegelwerk is uitgegaan van standaard elementen, mits anders aangegeven.
- de binnendeuren uitvoeren in een deurbreedte van 880mm (opdek), tenzij anders vermeld
- de deurhoogte is 2315mm
- de buitendeuren uitvoeren in een deurbreedte van 930mm
- de deurhoogte is 2315mm
- 2cm detail t.p.v. voordeur

renvooi

- binnenspouwblad, HSB
- metselwerk
- binnenspouwblad, beton
- binnenwand, beton
- WBDBO 30min. zelfsluitend

kleur & materiaalstaat

ONDERDEEL	MATERIAAL	KLEUR	TYPE
trasraam +rollaag	baksteen	als gevel, donker gevoegd	-
gevelmetselwerk	baksteen	rood	-
voegwerk	specie	donkergrijs	-
raamdorpels	keramisch	zwart	-
lateien buiten	staal, th. verzinkt	grijs naturel	-
kozijnen	meranti	cremewit	RAL 9001
ramen	meranti	cremewit	RAL 9001
deuren	merbau	cremewit	RAL 9001
voordeur	merbau	cremewit	RAL 9001
garage deuren	merbau	cremewit	RAL 9001
ventilatieroosters i/h glas	aluminium	cremewit	-
dakbedekking schuin dak	keramische pan	zwart vol donker	nw hollander
windveren/boeien	wrc	cremewit	RAL 9001
onderzijde windveren/boeien	wrc	cremewit	RAL 9001
rabatwerk	wrc	cremewit	RAL 9001
dakbedekking plat dak	2-laags bitumineus	antraciet	-
daktrim	zink	naturel	-
paneel boven (garage)deur	wrc	cremewit	-
dakgoten	zink	grijs naturel	-
hemelwaterafvoeren	zink	grijs naturel	-
			-

afkortingen

ak	afzuigkap
bk	buitenkraan
c	closet
cv	cv-ketel
d	douche
db	deurbel
f	fonteintje
g	gootsteen
hwa	hemelwater afvoer
kk	koelkast
kookl.	kookkleding
mv	mechanische ventilatie
ol	ontspanningsleiding
os	ontstoppingsstuk
r	radiator
rc	plintradiator
sk	suskasten
sp	schrobput
v	vloerventilatiekoker
vr	ventilatierooster kozijn
vw	vaatwasser
vwa	vuilwater afvoer
wcd	wandcontactdoos
wm	wasautomaat
wd	wasdroger
wt	wastafel
vas-box	Buva Vital air system vent box
vas-1	buva central bedienings-unit
vas-2	buva bedieningsunit-badk.

afmetingen

BRUTO VLOEROPPERVLAK		BRUTO INHOUD	
hoofdbouw	259.1 m^2	hoofdbouw	689 m3
aanbouw	41.9 m^2	aanbouw	139 m3
totaal	301.0 m^2	totaal	828 m3

Copyright Allure Bouw B.V.

Disclaimer

Eigendoms- en auteursrecht:

Alle schetsen, tekeningen en verdere gegevens blijven eigendom van Allure Bouw B.V., ongeacht in wiens handen zij zich bevinden.

Gebruik van deze tekening, of van delen ervan, is uitsluitend toegestaan na uitdrukkelijke schriftelijke toestemming van Allure Bouw B.V.